



UNIVERSIDAD JOSÉ CARLOS MARIÁTEGUI

VICERRECTORADO DE INVESTIGACIÓN

**FACULTAD DE CIENCIAS JURÍDICAS EMPRESARIALES Y
PEDAGÓGICAS**

ESCUELA PROFESIONAL DE CONTABILIDAD

TRABAJO DE SUFICIENCIA PROFESIONAL

ASPECTO CONTABLE DE LA EMPRESA DE TRANSPORTES

N° 11 TACNA EXPRESS S.C.R.L – MOQUEGUA 2023

PRESENTADO POR

BACH. LIDIA BANESA LAURA BONIFACIO

ASESOR

DR. TEOFILO LAURACIO TICONA

PARA OPTAR TÍTULO PROFESIONAL DE

CONTADOR PÚBLICO

MOQUEGUA – PERÚ

2024



Universidad José Carlos Mariátegui

CERTIFICADO DE ORIGINALIDAD

El que suscribe, en calidad de Jefe de la Unidad de Investigación de la **FACULTAD DE CIENCIAS JURÍDICAS, EMPRESARIALES Y PEDAGÓGICAS (FCJEP)**, certifica que el trabajo de investigación () / Tesis () / Trabajo de suficiencia profesional (X) / Trabajo académico (), titulado:

ASPECTO CONTABLE DE LA EMPRESA DE TRANSPORTES N° 11 TACNA EXPRESS S.C.R.L – MOQUEGUA 2023

Presentado por el (la):

BACH. LIDIA BANESA LAURA BONIFACIO

Para obtener el grado académico () o Título profesional (X) o Título de segunda especialidad () de: **CONTADOR PÚBLICO**, y asesorado por el(la) **DR. TEOFILO LAURACIO TICONA** designado como asesor con **RESOLUCIÓN DE DECANATO N°2331-2024-FCJEP-UJCM**, fue sometido a revisión de similitud textual con el software TURNITIN, conforme a lo dispuesto en la normativa interna aplicable en la UJCM.

En tal sentido, se emite el presente certificado de originalidad, de acuerdo al siguiente detalle:

Programa académico	Aspirante(s)	Trabajo de Suficiencia Profesional	Porcentaje de similitud
CONTABILIDAD	BACH. LIDIA BANESA LAURA BONIFACIO	ASPECTO CONTABLE DE LA EMPRESA DE TRANSPORTES N° 11 TACNA EXPRESS S.C.R.L – MOQUEGUA 2023	4%

El porcentaje de similitud del Trabajo de investigación es del 4% que está por debajo del límite **PERMITIDO** por la UJCM, por lo que se considera apto para su publicación en el Repositorio Institucional de la UJCM.

Se emite el presente certificado con fines de continuar con los trámites respectivos para la obtención de grado académico o título profesional o título de segunda especialidad.

Moquegua, 02 de Octubre del 2024

Dr. Teófilo Lauracio Ticona

Jefe Unidad de Investigación FCJEP

ÍNDICE DE CONTENIDO

	Pág.
PORTADA	I
PÁGINA DE JURADO.....	II
DEDICATORIA.....	III
AGRADECIMIENTO	IV
ÍNDICE DE CONTENIDO	V
ÍNDICE DE TABLAS.....	VII
ÍNDICE DE FIGURAS.....	VIII
RESUMEN.....	IX
ABSTRACT.....	X
INTRODUCCIÓN	11
CAPÍTULO I ASPECTOS GENERALES DEL TEMA	12
1.1 Antecedentes	12
1.2 Descripción de cómo es y qué tipo de servicio otorga la organización, empresa o institución en la que desarrolla la experiencia profesional.	13
1.3 Contexto Socio económico, descripción del área de la institución, recurso etc.	14
1.4 Descripción de las experiencias	15
1.5 Explicación del puesto de trabajo.	16
1.6 Propósito del puesto (objetivos y retos).....	17
1.7 Producto o proceso que será objeto del informe.	19
1.8 Resultados concretos que ha alcanzado en este periodo de tiempo.	19
CAPÍTULO II FUNDAMENTACIÓN	21

2.1 Explicación del papel que jugaron la teoría y la práctica en el desempeño laboral en la situación objeto del informe, como se integraron ambas para resolver problemas.	21
2.2 Descripción de las acciones, metodología y procedimiento a los que se recurrió para resolver la situación profesional objeto del informe.	28
CAPÍTULO III APORTES Y DESARROLLO DE EXPERIENCIAS	29
3.1 Aportes utilizando los conocimientos o bases teóricas adquiridos	29
3.2 Desarrollo de experiencias.	31
CONCLUSIONES.....	55
RECOMENDACIONES.....	56
REFERENCIAS BIBLIOGRÁFICAS.....	57
ANEXOS	58

ÍNDICE DE TABLAS

Tabla 1 Tasa del Impuesto a la Renta	25
Tabla 2 Registro de Compras de la empresa de transportes.....	32
Tabla 3 Registro de ventas de la empresa de transportes.....	36
Tabla 4 Estado de Situación Financiera	50
Tabla 5 Estado de Resultados	52

ÍNDICE DE FIGURAS

Figura 1 Organigrama de la empresa 11 ETTEX SRL	14
--	----

RESUMEN

El estudio titulado “Aspecto Contable de la Empresa de Transportes N° 11 Tacna Express S.C.R.L – Moquegua 2023” se centró en analizar los principales registros y estados financieros de la empresa durante el año 2023. En el registro de compras correspondiente a diciembre, se observaron gastos exonerados y gravados, lo que permitió calcular el IGV y totalizar el monto de las compras realizadas. En cuanto al registro de ventas, se detallaron las transacciones del mismo mes, donde se identificaron los montos exonerados, gravados y el IGV generado por las ventas, culminando en el monto total de ingresos.

El estado de situación financiera al 31 de diciembre de 2023 reveló un balance entre activos y pasivos, con un patrimonio que reflejaba la posición financiera de la empresa, destacándose un capital significativo y un resultado del ejercicio negativo. El estado de resultados mostró una utilidad bruta positiva, pero los altos gastos administrativos resultaron en una utilidad operativa y neta negativa, evidenciando una pérdida en el período.

Finalmente, se concluyó que la contabilidad desempeña un papel fundamental en las empresas, proporcionando una visión integral de su situación económica y rentabilidad. A través de la contabilidad, las empresas pueden analizar y tomar decisiones informadas sobre su situación financiera, asegurando el cumplimiento adecuado y puntual de sus obligaciones tributarias.

Palabras clave: Registro, compras, ventas, financiera y aspectos contables.

ABSTRACT

The study entitled "Accounting Aspect of Empresa de Transportes N° 11 Tacna Express S.C.R.L - Moquegua 2023" focused on analyzing the main records and financial statements of the company during the year 2023. In the purchase register corresponding to December, exonerated and taxed expenses were observed, which allowed calculating the IGV and totaling the amount of the purchases made. As for the sales record, the transactions of the same month were detailed, where the exempt and taxed amounts and the VAT generated by the sales were identified, culminating in the total amount of income.

The statement of financial position as of December 31, 2023 revealed a balance between assets and liabilities, with equity reflecting the company's financial position, highlighting significant capital and negative income for the year. The income statement showed a positive gross profit, but high administrative expenses resulted in a negative operating and net profit, evidencing a loss for the period.

Finally, it was concluded that accounting plays a fundamental role in companies, providing a comprehensive view of their economic situation and profitability. Through accounting, companies can analyze and make informed decisions about their financial situation, ensuring proper and timely compliance with their tax obligations.

Key words: Registration, purchases, sales, financial and accounting aspects.

INTRODUCCIÓN

EL presente trabajo de suficiencia preprofesional Se desarrollará con el fin de poder demostrar el trabajo realizado o que ha sido otorgado como colaborador durante la actividad en la Empresa de Transportes N° 11 Tacna Express S.C.R.L. en el periodo de trabajo realizado durante más de un año.

Por lo tanto, trabajo de suficiencia profesional a realizar es requisito indispensable para los estudiantes dentro de las políticas institucionales de la universidad privada de José Carlos Mariátegui, por ende; como estudiante de la carrera profesional de contabilidad vengo realizando mis trabajos conforme establece el reglamento.

Muy aparte de ser un requisito es más IMPORTANTE conocer, experimentar y convivir con una experiencia profesional implementando los conocimientos adquiridos durante mis estudios aplicados. Siempre y cuando enfocándonos hacia los objetivos de la empresa.

El presente trabajo este compuesto por tres capítulos descritos a continuación:

Capítulo I. Aspectos generales del tema

Capítulo II. Fundamentación

Capítulo III. Aporte y desarrollo de experiencias

Y finalmente las conclusiones, recomendaciones, referencias bibliográficas y los anexos

CAPÍTULO I

ASPECTOS GENERALES DEL TEMA

1.1 Antecedentes

La Empresa de Transportes N° 11 Tacna Express SCRL, es una empresa privada, que regula sus actividades por lo dispuesto en la ley general de sociedades, y demás normas que le son aplicables según su naturaleza jurídica.

El domicilio donde fue constituida la sociedad estuvo ubicado en el distrito de Tacna, provincia y departamento de Tacna; el 08 de febrero del año 2016 comparece ante el Notario Público Abg. Prescila Mendez Payehuanca, el Sr. Carlos Alberto Cruz Velásquez, de nacionalidad peruana, con una minuta debidamente firmada, para constituir una empresa de Sociedad Comercial De Responsabilidad Limitada, bajo la denominación de Empresa De Transportes N° 11 TACNA EXPRESS SCRL; sin embargo, en la actualidad su domicilio legal se encuentra en la ciudad de Moquegua, provincia de Mariscal Nieto, departamento de Moquegua. Calle Andrés avelino Cáceres N° 113. así también la apertura de una oficina en la provincia de Ilo. Capital de la empresa que cuenta con 20 unidades.

Que mediante la Resolución Directoral N° 016-2016-GR-M/GRI-DRTC-MOQ O1. de fecha 08 de febrero de 2016 se autoriza a la EMPRESA DE TRANSPORTES N°11 TACNA EXPRESS S.R.L, con partida electrónica de personas jurídicas N° 11021426, y con ficha RUC N 2051 9974925, prestar el Servicio de Transporte Terrestre de personas en automóviles Colectivos, en la ruta Moquegua- Ilo y viceversa, ámbito regional, con vehículos de la Categoría M.1 y M.2, establecida en el Reglamento Nacional de Vehículos.

cuenta con más de 20 a unidades de transportes vehículos con una antigüedad de menos de 10 años

Que, la acción estatal en materia de transporte y tránsito terrestre se orienta a la satisfacción de las necesidades de los usuarios y al resguardo de sus condiciones de seguridad y salud. así como a la protección del ambiente y la comunidad en su conjunto que cuenta con la autorización para su funcionamiento de las instituciones transportes, industria y turismo.

Con su lema *“buenas condiciones para prestar el servicio autorizado.”*

1.2 Descripción de cómo es y qué tipo de servicio otorga la organización, empresa o institución en la que desarrolla la experiencia profesional.

Razón Social	: Empresa de Transportes N° 11 Tacna Express Sociedad de Responsabilidad Limitada,
Nombre Comercial	: 11 ETTEX S.R.L.
RUC	: 20519974925
Representante Legal	: Carlos Alberto Cruz Velásquez
Cargo	: Gerente
Domicilio Legal	: Se ubica en el departamento de Moquegua, provincia de Mariscal Nieto, distrito Moquegua, Calle Andrés Avelino Cáceres N°113.
Tipo de Contribuyente	: Sociedad Comercial de Responsabilidad Limitada.
Régimen Tributario	: Régimen Mype
Actividad Principal	: Actividades de Transporte por Vía Terrestre.

El propósito de la empresa es brindar un servicio de calidad en el transporte interprovincial el traslado de pasajeros, encomiendas y giros utilizando los conocimientos y técnicas de generación para el logro de satisfacción de nuestros clientes.

Los conductores de los vehículos son conductores con calidad profesional responsables y que constantemente están capacitándose para cumplir profesionalmente con su actividad de traslado de pasajeros., dándoles la debida garantía a los pasajeros.

Y aquí se muestra una estructura de la empresa 11 ETTEX SRL

Figura 1
Organigrama de la empresa 11 ETTEX SRL

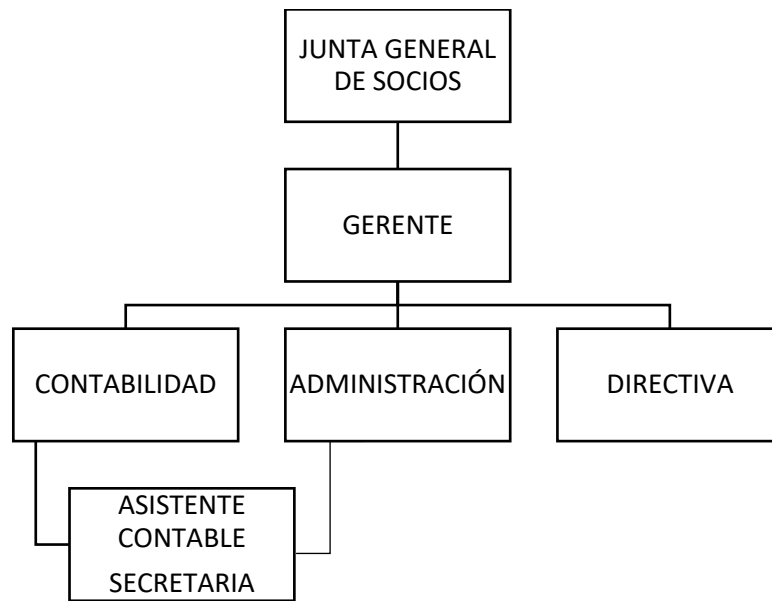

Nota: elaborado según la empresa 11 ETTEX SRL

1.3 Contexto Socio económico, descripción del área de la institución, recurso etc.

La investigación se enmarcó en un contexto socioeconómico caracterizado por una serie de desafíos y oportunidades que influyeron directamente en el sector del transporte en la región de Moquegua. Durante el año 2023, la economía regional estuvo marcada por la reactivación económica Post - pandemia, lo que generó un aumento en la demanda de servicios de transporte, tanto de pasajeros como de mercancías. Sin embargo, esta reactivación no estuvo exenta de dificultades. La inflación y el incremento en los precios del combustible impactaron significativamente en los costos operativos de las empresas de transporte, lo que a

su vez obligó a las mismas a adoptar estrategias contables más rigurosas y eficientes.

La empresa 11 ETTEX S.R.L., dentro de este contexto, se vio en la necesidad de fortalecer sus prácticas contables para asegurar la sostenibilidad y rentabilidad de sus operaciones. La competencia en el sector se intensificó, y las empresas buscaron optimizar sus recursos y mejorar sus procesos internos. Además, las políticas gubernamentales en materia de transporte y la regulación fiscal añadieron capas adicionales de complejidad al manejo contable de la empresa.

La actividad de transportes se muestra como la de mayor participación en el departamento de Moquegua (44,1%) y creció en (4,7%) dándole una debida importancia a esta actividad de transportes.

también la actividad minera en Moquegua es bastante beneficioso en el área de transporte ya que eso genera el traslado de los señores para su dicho trabajo. Movimiento de transporte.

1.4 Descripción de las experiencias

En el marco del estudio se recopilaron y analizaron diversas experiencias clave que permitieron comprender el entorno contable de la empresa durante el año 2023. Como asistente contable, se llevaron a cabo observaciones directas y revisiones documentales que revelaron la dinámica de las prácticas contables en la organización.

Durante el período de análisis, se constató que la empresa implementó mejoras significativas en su sistema de registro contable, lo que permitió una mayor transparencia y precisión en la gestión de sus finanzas. Estas mejoras incluyeron la actualización de su software contable, la capacitación continua del personal en normativas fiscales vigentes, y la adopción de nuevos procedimientos para el manejo de activos y pasivos. La experiencia adquirida en la automatización de procesos contables no solo facilitó el cumplimiento de las obligaciones tributarias, sino que también optimizó la elaboración de informes financieros, proporcionando una base más sólida para la toma de decisiones estratégicas.

1.5 Explicación del puesto de trabajo.

En el desarrollo del estudio se llevaron a cabo una serie de tareas profesionales esenciales para analizar y documentar el funcionamiento contable de la empresa durante el año 2023, se siguieron procedimientos meticulosos que permitieron obtener una visión detallada de los aspectos contables de la organización.

En primer lugar, se realizó la emisión de facturas electrónicas, un proceso que se ejecutó conforme a las normativas fiscales vigentes, garantizando la validez y legalidad de cada transacción. Esta tarea fue crucial para mantener un registro preciso de las operaciones comerciales de la empresa, facilitando tanto el control interno como la presentación oportuna de las declaraciones tributarias.

Seguidamente, se procedió al registro de las operaciones contables correspondientes a las compras y ventas realizadas por la empresa 11 ETTEX S.R.L. Este registro implicó la clasificación y contabilización de cada transacción, asegurando que los libros contables reflejaran fielmente la realidad económica de la empresa. La precisión en este proceso fue fundamental para el análisis posterior de los estados financieros, y se realizó con estricto apego a las normativas contables y fiscales aplicables en la región.

El tercer paso incluyó el cálculo del impuesto mensual, una tarea que se llevó a cabo con sumo cuidado para asegurar el cumplimiento de las obligaciones tributarias de la empresa. Este cálculo consideró las ventas netas, las compras gravadas, y las deducciones permitidas, lo que resultó en la determinación precisa del impuesto a pagar. La exactitud en este cálculo fue clave para evitar sanciones y asegurar la correcta gestión fiscal de la empresa.

Finalmente, se brindó apoyo en la elaboración de los estados financieros, un proceso que requirió la integración de la información recopilada en los pasos anteriores. Este apoyo consistió en la revisión y conciliación de cuentas, así como en la preparación de informes que reflejaron la situación financiera de la empresa al cierre del ejercicio 2023. La contribución en esta tarea permitió presentar un

cuadro financiero claro y coherente, esencial para la toma de decisiones estratégicas y la planificación futura de la empresa 11 ETTEX S.R.L

1.6 Propósito del puesto (objetivos y retos)

Se establecieron objetivos claros y se enfrentaron diversos retos en el desempeño de las tareas profesionales. También, se abordaron estos desafíos con un enfoque minucioso y sistemático para lograr una comprensión integral de los aspectos contables de la empresa durante el año 2023.

Uno de los objetivos principales fue identificar el flujo financiero de la empresa. Esta tarea implicó el análisis detallado de las entradas y salidas de efectivo, lo que permitió mapear de manera precisa los movimientos financieros que sustentaban las operaciones de la empresa 11 ETTEX S.R.L. Se evaluaron los ingresos derivados de las actividades de transporte, así como los desembolsos relacionados con costos operativos, pagos a proveedores, y obligaciones tributarias. El reto consistió en garantizar que este análisis capturara de forma fidedigna todas las transacciones, proporcionando una base sólida para la toma de decisiones estratégicas.

Otro objetivo clave fue mantener en orden la administración de los registros contables. Esto incluyó la organización y registro adecuado de documentos esenciales como pagos, recibos, boletas de pago, y registros de impuestos. La gestión de estos registros fue crucial para evitar errores en la contabilidad y asegurar el cumplimiento normativo. El desafío principal fue gestionar estos documentos en un entorno dinámico, donde la precisión y la puntualidad eran imperativas para la correcta gestión contable y fiscal de la empresa.

Finalmente, se buscó mantener la vanguardia en el control adecuado de las finanzas, enfocándose en la contabilidad de la rentabilidad y el crecimiento sostenible de la empresa. Esto no solo implicó el control de los ingresos y egresos, sino también la supervisión cuidadosa de los gastos, asegurando que estos fueran alineados con los objetivos estratégicos de la empresa. El reto aquí fue equilibrar el control riguroso de las finanzas con la necesidad de promover un crecimiento

sostenible, adaptándose a las fluctuaciones del mercado y a las exigencias del entorno económico.

1.6.1 Base legal

1.6.1.1 Decreto Legislativo N° 1269: Régimen MYPE

Decreto Legislativo N° 1269 (2016) este decreto estableció un régimen tributario especial para las micro y pequeñas empresas (MYPES), diseñado para simplificar sus obligaciones fiscales y promover su formalización. El estudio analizó su impacto en la carga tributaria y el cumplimiento fiscal de estas empresas.

1.6.1.2 Normas Internacionales de Contabilidad (NIC)

NIC (2021) las Normas Internacionales de Contabilidad (NIC) del 2021, como la NIC 1, proporcionaron directrices para la presentación de estados financieros. Se revisó su aplicación en la empresa, destacando su importancia para la transparencia y comparabilidad financiera.

1.6.1.3 Ley de Impuesto General a las ventas

Decreto Supremo N° 055-99-EF (1999) este decreto reglamentó el Impuesto general a las ventas en Perú, estableciendo las normas para la determinación del tributo imponible. El análisis evaluó cómo estas disposiciones afectaron el cálculo y pago del impuesto en la empresa.

1.6.1.4 Impuesto a la Renta

Impuesto a la Renta (2024) se revisaron las disposiciones actuales del Impuesto a la Renta para el año 2024, analizando los cambios recientes en la legislación y su impacto en la planificación fiscal de la empresa.

1.6.1.5 Norma Internacional de Contabilidad 1 - Presentación de Estados Financieros

NIC 1 (2021) especifica los requisitos para la presentación de estados financieros, incluyendo la estructura y el contenido de los mismos. El estudio examinó cómo se implementaron estos estándares en la empresa para asegurar una presentación adecuada y conforme a las normativas internacionales.

1.7 Producto o proceso que será objeto del informe.

En el contexto estuvo enfocada en optimizar los procesos contables de la empresa en función de su clasificación dentro del Régimen Laboral de la Micro y Pequeña Empresa (REMYPE). Dado que la empresa se acreditó como pequeña empresa, con un rango de ventas anuales que oscila entre 150 UIT y 1,700 UIT, se implementaron mejoras sustanciales en el registro de operaciones y transacciones financieras.

La empresa, consciente de la importancia de mantener una contabilidad precisa y actualizada, continuó con el registro sistemático de sus operaciones, abarcando desde los ingresos generados por sus servicios de transporte hasta los gastos operativos y las obligaciones tributarias. Este proceso de registro se mejoró mediante la adopción de un sistema contable más eficiente, que permitió un seguimiento detallado de cada transacción, asegurando la coherencia y exactitud de los datos registrados.

La mejora en los procesos contables también incluyó la integración de herramientas tecnológicas que automatizaron parte del trabajo manual, reduciendo errores y aumentando la eficiencia operativa. La empresa logró, así, fortalecer sus aspectos contables generales, alineando sus prácticas con los requisitos de su acreditación como pequeña empresa, y posicionándose de manera más competitiva en el mercado. Estos avances representaron un paso significativo hacia la consolidación de una gestión financiera sólida y sostenible, clave para el crecimiento continuo de la empresa.

1.8 Resultados concretos que ha alcanzado en este periodo de tiempo.

En el desarrollo del estudio, se obtuvieron resultados significativos derivados del cumplimiento de diversas tareas profesionales esenciales para la optimización de los aspectos contables de la empresa.

Una de las tareas clave fue la conciliación de facturas, donde se identificaron y resolvieron discrepancias que podían afectar la precisión de los registros contables. Este proceso meticuloso permitió asegurar que todas las transacciones

fueran registradas correctamente, reduciendo el riesgo de errores en la contabilidad y fortaleciendo la confiabilidad de la información financiera de la empresa.

El control de los gastos, actualizado semanalmente, resultó en una mejora significativa en la gestión financiera de empresa. Este enfoque proactivo facilitó un monitoreo continuo de las salidas de dinero, permitiendo a la empresa ajustar sus presupuestos y prever posibles desviaciones en sus costos operativos. La actualización regular de los datos financieros no solo ayudó a mantener una visión clara y precisa del estado financiero, sino que también brindó a la gerencia la información necesaria para tomar decisiones rápidas y efectivas.

Mantener tanto los registros financieros en formato digital como físico fue otro de los logros destacados. Esta doble modalidad de almacenamiento garantizó la seguridad y accesibilidad de la información contable, cumpliendo con los estándares de auditoría y regulación. La organización meticulosa de estos registros fue fundamental para la preparación de informes financieros precisos y para el cumplimiento de las obligaciones fiscales.

Además, la empresa demostró un cumplimiento riguroso de sus obligaciones tributarias, presentando de forma puntual tanto sus declaraciones como el pago de impuestos a la SUNAT. Este comportamiento fiscal responsable reflejó la solidez de los procesos contables implementados y la seriedad con la que la empresa abordó sus responsabilidades legales y financieras.

CAPÍTULO II

FUNDAMENTACIÓN

2.1 Explicación del papel que jugaron la teoría y la práctica en el desempeño laboral en la situación objeto del informe, como se integraron ambas para resolver problemas.

2.1.1 Teoría

De acuerdo con el Decreto Legislativo N° 1269 (2016) se abordó de manera exhaustiva los aspectos contables y tributarios de la empresa, basándose en el Régimen MYPE Tributario (RMT) establecido en el Decreto Legislativo N.° 1269. La investigación se estructuró en torno a los principales artículos de dicho decreto, proporcionando un análisis detallado de cada uno y su aplicación en la contabilidad de la empresa.

En el Artículo 4, se aborda la determinación del Impuesto a la Renta en el RMT. Este artículo establece que la renta neta imponible se determina sobre la base de los ingresos brutos obtenidos por la empresa, menos los costos y gastos necesarios para producir dichos ingresos, siempre que estos estén debidamente sustentados y sean permitidos por la ley. Además, se especifica que los ingresos no recurrentes, como ganancias por la enajenación de activos, deben ser incluidos en el cálculo de la renta neta. Este proceso asegura que el Impuesto a la Renta refleje fielmente la capacidad contributiva de la empresa.

El Artículo 5 establece la tasa del Impuesto a la Renta aplicable bajo el RMT, la cual es del 10% sobre la renta neta imponible. Esta tasa es una de las características principales del RMT, diseñada para incentivar la formalización de las micro y pequeñas empresas. Al ser una tasa reducida en comparación con otros

regímenes, se busca aliviar la carga tributaria de estas empresas, permitiéndoles destinar más recursos a su crecimiento y desarrollo.

El Artículo 6 se refiere a los pagos a cuenta del Impuesto a la Renta, los cuales deben realizarse de manera mensual. Estos pagos se calculan sobre los ingresos brutos del período, aplicando un porcentaje determinado. El objetivo de estos pagos a cuenta es adelantar el cumplimiento de la obligación tributaria, de manera que, al final del ejercicio fiscal, el monto del impuesto a pagar se reduzca o incluso se anule, dependiendo de los ingresos y gastos reales de la empresa a lo largo del año. Este sistema de pagos fraccionados busca asegurar un flujo constante de ingresos para el fisco, a la vez que permite a las empresas distribuir su carga tributaria a lo largo del año.

El Artículo 7 establece los requisitos y procedimientos para el acogimiento al RMT. Para acogerse a este régimen, las empresas deben cumplir con ciertos criterios, como no superar un límite anual de ingresos brutos y no estar incursas en actividades prohibidas por el régimen. El acogimiento se formaliza mediante la presentación de una declaración jurada a la SUNAT, en la cual la empresa manifiesta su voluntad de acogerse al RMT y declara cumplir con los requisitos exigidos. Este proceso permite a las empresas acceder a los beneficios fiscales del RMT, incluyendo la tasa reducida del Impuesto a la Renta y la simplificación de ciertas obligaciones tributarias.

Finalmente, el Artículo 8 regula el cambio de régimen. Este artículo especifica las condiciones bajo las cuales una empresa puede o debe cambiar de régimen tributario. Entre las principales causas de cambio se encuentran el incremento en los ingresos anuales, que podría exceder el límite permitido por el RMT, o la decisión voluntaria de la empresa de acogerse a un régimen distinto que mejor se adapte a su situación financiera. El artículo también establece los procedimientos para realizar el cambio, incluyendo la necesidad de ajustar los registros contables y fiscales, y cumplir con las nuevas obligaciones tributarias que impone el nuevo régimen.

En conjunto, estos artículos del Decreto Legislativo N.º 1269 proporcionan un marco legal claro y detallado para la tributación de las micro y pequeñas

empresas bajo el RMT, promoviendo la formalización y el crecimiento sostenible de este sector en el Perú.

2.1.2 Practica

El empleo en la práctica del Decreto Legislativo N.º 1269, que regula el Régimen MYPE Tributario (RMT), se refleja en diversas actividades contables y tributarias que las micro y pequeñas empresas deben llevar a cabo para cumplir con sus obligaciones fiscales. A continuación, se detallan las aplicaciones prácticas de los principales artículos del decreto:

2.1.2.1 Determinación del Impuesto a la Renta (Artículo 4):

En la práctica, la determinación del Impuesto a la Renta bajo el RMT implica que las empresas deben llevar un registro exhaustivo de sus ingresos y egresos. Esto incluye la documentación de todos los costos y gastos que son necesarios para la generación de ingresos, tales como pagos a proveedores, salarios, alquileres, entre otros. Para asegurar la correcta deducción de estos gastos, es fundamental que las empresas mantengan facturas, boletas y otros comprobantes de pago que respalden cada transacción. Además, se debe incluir en el cálculo de la renta neta los ingresos extraordinarios, como la venta de activos, lo que requiere un seguimiento detallado y preciso de todas las operaciones financieras.

2.1.2.2 Aplicación de la Tasa del Impuesto (Artículo 5):

En la aplicación práctica, las empresas calculan el 10% sobre su renta neta imponible para determinar el monto del Impuesto a la Renta que deben pagar. Este cálculo se realiza una vez que se ha determinado la renta neta, es decir, después de restar los costos y gastos permitidos de los ingresos brutos. La tasa reducida facilita a las micro y pequeñas empresas el cumplimiento de sus obligaciones tributarias, incentivando su formalización y crecimiento. En la práctica, esta tasa se aplica directamente en las declaraciones juradas presentadas a la SUNAT, simplificando el proceso de liquidación del impuesto.

2.1.2.3 Pagos a Cuenta (Artículo 6):

En cuanto a los pagos a cuenta, las empresas deben calcular mensualmente un adelanto del Impuesto a la Renta sobre la base de sus ingresos brutos del mes. Este cálculo se realiza aplicando un porcentaje fijo que varía según el tipo de ingresos. En la práctica, las empresas deben estar atentas a sus flujos de caja para asegurar que tienen los fondos suficientes para realizar estos pagos a cuenta sin afectar su liquidez. Además, es común que las empresas utilicen sistemas contables automatizados para llevar un registro de los pagos realizados y garantizar que no se produzcan retrasos que podrían generar intereses moratorios o sanciones.

2.1.2.4 Acogimiento al RMT (Artículo 7):

Para acogerse al RMT, las empresas deben evaluar si cumplen con los requisitos establecidos, como no exceder un límite anual de ingresos. En la práctica, esto implica un análisis anual de los ingresos proyectados para determinar si la empresa puede mantenerse en el régimen. Si la empresa decide acogerse al RMT, debe presentar una declaración jurada a la SUNAT, formalizando su inscripción en el régimen. Este proceso requiere una revisión detallada de los criterios de elegibilidad y la preparación de la documentación necesaria para cumplir con los requisitos legales. Una vez acogida, la empresa debe adaptarse a las obligaciones del régimen, como la presentación de declaraciones mensuales y el pago de la tasa reducida del impuesto.

2.1.2.5 Cambio de Régimen (Artículo 8):

El cambio de régimen es una opción que las empresas pueden considerar si su situación financiera cambia significativamente. En la práctica, este cambio puede deberse a un crecimiento en los ingresos que supera los límites permitidos por el RMT, lo que obligaría a la empresa a trasladarse a un régimen más adecuado, como el Régimen General o el Régimen Especial de Renta. Para llevar a cabo este cambio, la empresa debe ajustar sus registros contables y fiscales, lo que puede incluir la revalorización de activos y la modificación de sus estados financieros. Además, debe cumplir con las nuevas obligaciones tributarias que impone el régimen al que

se acoge, lo que puede implicar cambios en la estructura de sus declaraciones y en la periodicidad de los pagos.

2.1.3 Integrando la teoría y la practica

En el Artículo 4, que trata sobre la determinación del Impuesto a la Renta en el RMT, se estableció que la renta neta imponible se calculaba deduciendo los costos y gastos permitidos de los ingresos brutos obtenidos por la empresa. Se hizo énfasis en la importancia de mantener una contabilidad organizada y precisa para asegurar que todas las deducciones legítimas, tales como depreciaciones, amortizaciones y costos directos e indirectos, fueran debidamente registradas. Además, el estudio destacó que cualquier ingreso extraordinario o no recurrente debía ser incluido en el cálculo de la renta neta, asegurando así que la empresa cumpliera con sus obligaciones fiscales de manera íntegra.

El Artículo 5 se centró en la tasa del Impuesto a la Renta aplicable bajo el RMT, que es del 10% sobre la renta neta imponible. El análisis detalló cómo esta tasa competitiva representa un incentivo para que las micro y pequeñas empresas se formalicen y cumplan con sus obligaciones tributarias. Se examinó cómo esta tasa afecta la planificación financiera de la empresa y se discutieron las posibles estrategias que la empresa podría adoptar para optimizar su carga fiscal, incluyendo la planificación de ingresos y gastos para maximizar las deducciones permitidas y minimizar el impacto del impuesto.

Tabla 1
Tasa del Impuesto a la Renta

Renta Neta Anual	Tasas
Hasta 15 UIT	10%
Mas de 15 UIT	29.50%

Nota: obtenido de (Decreto Legislativo N° 1269 , 2016)

En lo que respecta al Artículo 6, sobre los pagos a cuenta, se determinó que estos debían realizarse de manera mensual, calculándose sobre los ingresos brutos del período. El estudio subrayó la necesidad de una gestión eficaz de la tesorería, para garantizar que la empresa contara con la liquidez suficiente para cumplir con

estas obligaciones de manera oportuna. Se describieron las fórmulas utilizadas para calcular los montos de los pagos a cuenta y se proporcionaron recomendaciones sobre cómo evitar posibles sanciones por pagos tardíos o incorrectos, incluyendo la importancia de realizar revisiones periódicas de las proyecciones financieras.

El Artículo 7 aborda el proceso de acogimiento al RMT. En el estudio, se detallaron los criterios de elegibilidad que la empresa debía cumplir, tales como el nivel de ingresos anuales y la estructura organizativa. Se analizó el procedimiento administrativo que la empresa siguió para acogerse al RMT, incluyendo la presentación de la documentación requerida ante la SUNAT y el cumplimiento de las normativas específicas del régimen. Además, se evaluaron las ventajas fiscales y operativas obtenidas al acogerse a este régimen, comparándolas con otros regímenes tributarios alternativos.

Finalmente, el Artículo 8, relativo al cambio de régimen, se exploró en profundidad para comprender las circunstancias bajo las cuales la empresa podría considerar un cambio de régimen tributario. Se discutieron las posibles razones para un cambio, como el crecimiento de los ingresos que pudiera superar los límites permitidos en el RMT, o la necesidad de acceder a beneficios fiscales adicionales bajo otros regímenes. El estudio también abordó las implicancias contables y fiscales de dicho cambio, incluyendo el tratamiento de las pérdidas y ganancias acumuladas, así como los ajustes que serían necesarios en la contabilidad de la empresa.

Este análisis proporcionó una comprensión integral de las obligaciones y oportunidades fiscales para la Empresa de Transportes N° 11 Tacna Express S.C.R.L. en el año 2023, bajo el marco legal vigente, ofreciendo una guía clara para la toma de decisiones contables y fiscales estratégicas.

2.1.4 Normas Internacionales de Contabilidad (NIC)

Según las NIC (2021) el análisis realizado sobre las Normas Internacionales de Contabilidad (NIC) se basó en un estudio detallado de su aplicación y relevancia en la práctica contable. Estas normas, desarrolladas por el Comité de Normas Internacionales de Contabilidad (IASB, por sus siglas en inglés), han sido

fundamentales en la estandarización de los principios contables a nivel global, facilitando la comparabilidad y transparencia de los estados financieros entre diferentes jurisdicciones.

Durante el estudio, se observó que las NIC proporcionaron un marco estructurado para el reconocimiento, medición, presentación y revelación de transacciones y eventos económicos en los estados financieros. La adopción de estas normas por las entidades financieras, tanto en el sector público como privado, permitió la elaboración de informes financieros más consistentes y comprensibles, lo que fue esencial para los usuarios de la información financiera, incluyendo inversionistas, reguladores y auditores.

En particular, se examinó cómo las NIC abordaban aspectos clave como el reconocimiento de ingresos, la valoración de activos y pasivos, y la presentación de los flujos de efectivo. Cada norma contenía directrices específicas que las empresas debían seguir para garantizar que sus estados financieros reflejaran fielmente su situación financiera y resultados operativos. Por ejemplo, la NIC 16, relativa a Propiedades, Planta y Equipo, estipulaba los métodos de depreciación y la valoración posterior al reconocimiento inicial, aspectos que fueron críticos en la contabilidad de activos tangibles.

El estudio también identificó que las NIC promovieron la adopción de prácticas contables más rigurosas y detalladas, como la utilización del valor razonable en la medición de activos y pasivos financieros según lo establecido en la NIC 39. Esto supuso un cambio significativo en la contabilidad tradicional, donde predominaba el costo histórico, y requirió que las empresas implementaran nuevas metodologías de valoración y actualizaran sus sistemas contables para cumplir con las exigencias de las normas.

Asimismo, se destacó la importancia de las revelaciones adicionales que exigían las NIC, las cuales requerían que las empresas proporcionaran información detallada sobre las políticas contables aplicadas y las estimaciones utilizadas en la preparación de los estados financieros. Estas revelaciones fueron esenciales para mejorar la comprensión de los usuarios sobre los riesgos y oportunidades que

enfrentaban las empresas, así como para aumentar la confianza en la información presentada.

El análisis concluyó que la implementación de las NIC representó un avance significativo en la calidad de la información financiera, aunque también impuso desafíos a las empresas en términos de adaptación y cumplimiento. La necesidad de formación continua y la actualización de los conocimientos técnicos fueron aspectos recurrentes para los profesionales contables, quienes tuvieron que familiarizarse con los nuevos conceptos y técnicas introducidas por las NIC.

2.2 Descripción de las acciones, metodología y procedimiento a los que se recurrió para resolver la situación profesional objeto del informe.

En el marco del estudio se implementaron diversas acciones metodológicas para abordar la situación profesional analizada. Primeramente, se procedió a recabar información detallada de las facturas de ventas emitidas y de las facturas de gastos generadas durante el mes o periodo correspondiente. Esta recopilación de datos fue esencial para asegurar la precisión en la determinación de las obligaciones tributarias de la empresa.

La metodología empleada consistió en el ingreso minucioso de dicha información en una hoja de cálculo Excel o en un sistema contable especializado. Este proceso permitió calcular de manera precisa el importe a pagar del Impuesto a la Renta y del Impuesto General a las Ventas (IGV). La utilización de herramientas digitales optimizó la gestión de los datos financieros y facilitó la exactitud en los cálculos necesarios.

Una vez calculados los impuestos correspondientes, el procedimiento incluyó la utilización del sistema "Facturala Ya" para proceder con la declaración de dichos impuestos. Se empleó el formulario virtual 621, el cual fue completado y enviado electrónicamente, cumpliendo con los plazos y requisitos legales establecidos. Este enfoque metodológico garantizó el cumplimiento adecuado de las obligaciones tributarias de la empresa, contribuyendo a una gestión contable eficiente y conforme a la normativa vigente.

CAPÍTULO III

APORTES Y DESARROLLO DE EXPERIENCIAS

3.1 Aportes utilizando los conocimientos o bases teóricas adquiridos

En la Empresa de Transportes N° 11 Tacna Express S.C.R.L – Moquegua 2023,” se aplicaron conocimientos avanzados adquiridos durante la formación universitaria y se utilizaron bases teóricas clave para desarrollar soluciones efectivas y precisas para los problemas contables identificados. La aplicación práctica de estas teorías permitió abordar las siguientes áreas críticas:

3.1.1 Prevención de Discrepancias en los Gastos:

Basándose en la teoría contable de control interno y reconciliación de cuentas, se estableció un marco para evitar discrepancias en los gastos. Se realizó una revisión exhaustiva de las políticas contables existentes y se ajustaron según las mejores prácticas. Se implementó un sistema de control que incluyó la conciliación periódica de las cuentas, para asegurar que todas las transacciones fueran registradas y clasificados correctamente, minimizando así los errores y discrepancias.

3.1.2 Creación de un Control Diario:

Se desarrolló un registro diario detallado para las cuentas por cobrar y por pagar. Este registro, elaborado en una hoja de cálculo Excel, permitió un seguimiento preciso del avance de las transacciones y del estado de cada cuenta. La teoría de contabilidad de costos y de gestión de flujo de efectivo sirvió de base para estructurar el control, facilitando una supervisión continua y detallada de las

obligaciones financieras. Este enfoque permitió detectar cualquier irregularidad a tiempo y tomar las medidas correctivas necesarias.

3.1.3 Implementación de Herramientas Tecnológicas para el Control:

Se utilizó una hoja de cálculo Excel para crear un sistema de control financiero que incluyó registros de ingresos, gastos, cuentas por cobrar y por pagar. Este sistema no solo permitió una visualización clara de los datos financieros, sino que también facilitó la generación de informes detallados. La teoría de contabilidad administrativa y análisis financiero sustentó la estructura del Excel, que proporcionó una herramienta eficaz para la toma de decisiones basadas en datos precisos y actualizados.

Se integró el uso del sistema Facturala Ya como una herramienta clave en la gestión contable y fiscal. La implementación de este sistema facilitó la declaración electrónica del Impuesto a la Renta y del Impuesto General a las Ventas (IGV). Facturala Ya permitió la emisión, recepción y almacenamiento digital de facturas, asegurando que todas las transacciones estuvieran debidamente registradas y cumplieran con los requisitos legales vigentes. El uso de esta plataforma optimizó el proceso de declaración tributaria, redujo el riesgo de errores y omisiones, y proporcionó un registro auditable de las transacciones fiscales. Además, al automatizar el proceso de generación y envío de formularios, Facturala Ya mejoró la eficiencia administrativa y contribuyó a una gestión más precisa y oportuna de las obligaciones fiscales de la empresa.

3.1.4 Gestión de Responsabilidades Financieras:

Se abordó la responsabilidad en la generación de gastos en relación con las ventas mediante la implementación de prácticas de control que aseguraron que los gastos estuvieran adecuadamente alineados con los ingresos. La teoría de contabilidad financiera y el análisis de variaciones fueron aplicados para evaluar y controlar la relación entre los gastos y las ventas, garantizando que los gastos no excedieran los ingresos y que se mantuviera la rentabilidad operativa.

3.1.5 Resultados e Información para la Toma de Decisiones:

Los resultados del sistema de control y la información recopilada a través del Excel permitieron a la dirección de la empresa tomar decisiones informadas. Se generaron informes que reflejaron la situación financiera actual, facilitando la planificación y el ajuste de estrategias financieras. La aplicación de la teoría de análisis financiero y la contabilidad gerencial apoyaron la toma de decisiones basada en información precisa y oportuna, mejorando la eficiencia operativa y la sostenibilidad financiera de la empresa.

Estas aportaciones, fundamentadas en sólidos principios teóricos y prácticas contables, contribuyeron significativamente a la mejora de la gestión contable en la Empresa de Transportes N° 11 Tacna Express S.C.R.L., optimizando la precisión en los registros financieros y asegurando el cumplimiento normativo.

3.2 Desarrollo de experiencias.

En el desarrollo de experiencias se llevaron a cabo diversas experiencias prácticas que contribuyeron a una comprensión integral de la situación contable de la empresa. A continuación, se detalla el proceso seguido en cada área clave:

3.2.1 Registro de Compras:

Se realizó un registro minucioso de todas las compras efectuadas durante el periodo de estudio. Este proceso implicó la recopilación y verificación de facturas de proveedores y documentos de soporte asociados a cada transacción. Las compras se ingresaron en el sistema contable de la empresa, clasificándolas según su naturaleza y asignándoles las cuentas contables correspondientes. Este registro detallado permitió el seguimiento de los costos y el control efectivo de los inventarios, asegurando la correcta imputación de gastos en los informes financieros.

Tabla 2

Registro de Compras de la empresa de transportes

EMPRESA DE TRANSPORTES N°11 TACNA EXPRESS SRL													
REGISTRO DE COMPRAS													
DICIEMBRE - 2023													
N° OPER.	FECHA			COMPROBANTE			PROVEEDOR			COMPRAS		I.G.V.	TOTAL FACTURA
	DIA	MES	AÑO	TIPO	SERIE	N°	RUC	NOMBRE O RAZON SOCIAL		EXONER.	GRAVADAS		
12-001	01	12	2023	01	F004	00028419	20604904979	ESTACIONES DE SERVICIOS GRIFOS SANTA CATALINA S.A.C.			56.19	10.11	66.30
12-002	02	12	2023	01	F004	00028454	20604904979	ESTACIONES DE SERVICIOS GRIFOS SANTA CATALINA S.A.C.			42.37	7.63	50.00
12-003	02	12	2023	01	F005	00028460	20604904979	ESTACIONES DE SERVICIOS GRIFOS SANTA CATALINA S.A.C.			93.20	16.78	109.98
12-004	02	12	2023	01	F001	00049054	20321698302	ESTACION DE SERVICIOS MAURICIO REVILLA SALA S.R.L.			109.71	19.75	129.46
12-005	03	12	2023	01	F001	00049070	20321698302	ESTACION DE SERVICIOS MAURICIO REVILLA SALA S.R.L.			114.03	20.53	134.56
12-006	03	12	2023	01	F004	00028476	20604904979	ESTACIONES DE SERVICIOS GRIFOS SANTA CATALINA S.A.C.			83.06	14.95	98.00
12-007	04	12	2023	01	F004	00028512	20604904979	ESTACIONES DE SERVICIOS GRIFOS SANTA CATALINA S.A.C.			82.19	14.80	96.99
12-008	04	12	2023	01	F001	00049146	20321698302	ESTACION DE SERVICIOS MAURICIO REVILLA SALA S.R.L.			94.09	16.94	111.03
12-009	04	12	2023	01	F001	00049153	20321698302	ESTACION DE SERVICIOS MAURICIO REVILLA SALA S.R.L.			104.19	18.75	122.94
12-010	04	12	2023	01	F004	00028504	20604904979	ESTACIONES DE SERVICIOS GRIFOS SANTA CATALINA S.A.C.			96.44	15.56	112.00
12-011	04	12	2023	01	F004	00028506	20604904979	ESTACIONES DE SERVICIOS GRIFOS SANTA CATALINA S.A.C.			42.37	7.63	50.00
12-012	05	12	2023	01	F001	00049212	20321698302	ESTACION DE SERVICIOS MAURICIO REVILLA SALA S.R.L.			124.58	22.42	147.00
12-013	06	12	2023	01	F001	00049251	20321698302	ESTACION DE SERVICIOS MAURICIO REVILLA SALA S.R.L.			108.51	19.53	128.04
12-014	06	12	2023	01	F004	00028558	20604904979	ESTACIONES DE SERVICIOS GRIFOS SANTA CATALINA S.A.C.			98.31	17.70	116.01
12-015	06	12	2023	01	F001	00049267	20604904979	ESTACIONES DE SERVICIOS GRIFOS SANTA CATALINA S.A.C.			139.40	25.09	164.49
12-016	06	12	2023	01	F001	00049223	20321698302	ESTACION DE SERVICIOS MAURICIO REVILLA SALA S.R.L.			59.32	10.68	70.00
12-017	06	12	2023	01	F003	00062029	20449325983	ESTACION DE SERVICIOS MONTALVO E.I.R.L.		-0.02	169.49	30.51	200.00
12-018	06	12	2023	01	F004	00028573	20604904979	ESTACIONES DE SERVICIOS GRIFOS SANTA CATALINA S.A.C.			94.92	17.08	112.00
12-019	07	12	2023	01	F001	00049290	20321698302	ESTACION DE SERVICIOS MAURICIO REVILLA SALA S.R.L.			109.47	19.71	129.18
12-020	07	12	2023	01	F001	00049330	20321698302	ESTACION DE SERVICIOS MAURICIO REVILLA SALA S.R.L.			101.54	18.28	119.82
12-021	07	12	2023	01	F001	00049340	20321698302	ESTACION DE SERVICIOS MAURICIO REVILLA SALA S.R.L.			95.76	17.24	113.00
12-022	07	12	2023	01	F004	00028607	20604904979	ESTACIONES DE SERVICIOS GRIFOS SANTA CATALINA S.A.C.			109.33	19.68	129.01
12-023	07	12	2023	01	F004	00028609	20604904979	ESTACIONES DE SERVICIOS GRIFOS SANTA CATALINA S.A.C.			90.25	16.25	106.50
12-024	08	12	2023	01	F526	00015618	20503840121	REPSOL COMERCIAL S.A.C.			35.61	6.41	42.00
12-025	08	12	2023	01	F004	00028625	20604904979	ESTACIONES DE SERVICIOS GRIFOS SANTA CATALINA S.A.C.			90.56	16.30	106.86
12-026	09	12	2023	01	F001	00049410	20321698302	ESTACION DE SERVICIOS MAURICIO REVILLA SALA S.R.L.			110.17	19.83	130.00
12-027	09	12	2023	01	F004	00028658	20604904979	ESTACIONES DE SERVICIOS GRIFOS SANTA CATALINA S.A.C.			94.90	17.08	111.98
12-028	11	12	2023	01	F001	00049475	20321698302	ESTACION DE SERVICIOS MAURICIO REVILLA SALA S.R.L.			88.49	15.93	104.42
12-029	11	12	2023	01	F001	00049487	20321698302	ESTACION DE SERVICIOS MAURICIO REVILLA SALA S.R.L.			110.17	19.83	130.00
12-030	11	12	2023	01	F004	00028719	20604904979	ESTACIONES DE SERVICIOS GRIFOS SANTA CATALINA S.A.C.			110.18	19.83	130.01
12-031	11	12	2023	01	F001	00049507	20321698302	ESTACION DE SERVICIOS MAURICIO REVILLA SALA S.R.L.			103.38	18.61	121.99
12-032	11	12	2023	01	F004	00028710	20604904979	ESTACIONES DE SERVICIOS GRIFOS SANTA CATALINA S.A.C.			88.14	15.86	104.00
12-033	11	12	2023	01	FF01	00034147	20533083502	CORPORACION GRIFERA MOQUGUA S.A.C.			84.75	15.25	100.00

12-034	12	12	2023	01	F004	00028740	20604904979	ESTACIONES DE SERVICIOS GRIFOS SANTA CATALINA S.A.C.	84.57	15.22	99.79
12-035	12	12	2023	01	F005	00044583	20601584001	GRUPO EMPRESARIAL MDM E.I.R.L	135.62	24.41	160.03
12-036	12	12	2023	01	F001	00049572	20321698302	ESTACION DE SERVICIOS MAURICIO REVILLA SALA S.R.L.	288.14	51.86	340.00
12-037	13	12	2023	01	F004	00028780	20604904979	ESTACIONES DE SERVICIOS GRIFOS SANTA CATALINA S.A.C.	85.60	15.41	101.01
12-038	13	12	2023	01	F001	00049593	20321698302	ESTACION DE SERVICIOS MAURICIO REVILLA SALA S.R.L.	84.75	15.25	100.00
12-039	13	12	2023	01	F004	00003627	20454655274	NEGOCIACIONES RODRIGUEZ E.I.R.L.	84.75	15.25	100.00
12-040	13	12	2023	01	F612	00002065	20511497184	VIPETROS S.A.C.	127.12	22.88	150.00
12-041	13	12	2023	01	F003	00062469	20449325983	ESTACION DE SERVICIOS MONTALVO E.I.R.L.	84.75	15.25	100.00
12-042	13	12	2023	01	F111	00061977	20119207640	ESTACION DE ENERGIAS EL CENTENARIO S.A.C.	67.80	12.21	80.01
12-043	14	12	2023	01	F004	00028826	20604904979	ESTACIONES DE SERVICIOS GRIFOS SANTA CATALINA S.A.C.	100.00	18.00	118.00
12-044	14	12	2023	01	F001	00049658	20321698302	ESTACION DE SERVICIOS MAURICIO REVILLA SALA S.R.L.	104.51	18.81	123.32
12-045	14	12	2023	01	F001	00049668	20321698302	ESTACION DE SERVICIOS MAURICIO REVILLA SALA S.R.L.	199.15	35.85	235.00
12-046	14	12	2023	01	F002	00006258	20609877686	SERVICENTRO CAPLINA HNOS S.A.C.	70.34	12.66	83.00
12-047	14	12	2023	01	F001	00049671	20321698302	ESTACION DE SERVICIOS MAURICIO REVILLA SALA S.R.L.	116.04	20.89	136.93
12-048	15	12	2023	01	F004	00028852	20604904979	ESTACIONES DE SERVICIOS GRIFOS SANTA CATALINA S.A.C.	76.18	13.71	89.89
12-049	15	12	2023	01	F001	00049695	20321698302	ESTACION DE SERVICIOS MAURICIO REVILLA SALA S.R.L.	169.49	30.51	200.00
12-050	15	12	2023	01	F004	00028862	20604904979	ESTACIONES DE SERVICIOS GRIFOS SANTA CATALINA S.A.C.	55.08	9.92	65.00
12-051	15	12	2023	01	F003	00062626	20449325983	ESTACION DE SERVICIOS MONTALVO E.I.R.L.	169.49	30.51	200.00
12-052	15	12	2023	01	F004	00028860	20604904979	ESTACIONES DE SERVICIOS GRIFOS SANTA CATALINA S.A.C.	42.37	7.63	50.00
12-053	16	12	2023	01	F001	00049744	20321698302	ESTACION DE SERVICIOS MAURICIO REVILLA SALA S.R.L.	101.69	18.31	120.00
12-054	16	12	2023	01	F001	00049759	20321698302	ESTACION DE SERVICIOS MAURICIO REVILLA SALA S.R.L.	152.54	27.46	180.00
12-055	16	12	2023	01	F001	00049761	20321698302	ESTACION DE SERVICIOS MAURICIO REVILLA SALA S.R.L.	67.15	12.09	79.24
12-056	16	12	2023	01	F003	00062748	20449325983	ESTACION DE SERVICIOS MONTALVO E.I.R.L.	127.12	22.88	150.00
12-057	17	12	2023	01	F004	00028911	20604904979	ESTACIONES DE SERVICIOS GRIFOS SANTA CATALINA S.A.C.	95.76	17.24	113.00
12-058	17	12	2023	01	F001	00049792	20321698302	ESTACION DE SERVICIOS MAURICIO REVILLA SALA S.R.L.	132.60	23.87	156.47
12-059	17	12	2023	01	F001	00049803	20321698302	ESTACION DE SERVICIOS MAURICIO REVILLA SALA S.R.L.	114.40	20.59	134.99
12-060	17	12	2023	01	FF01	00020702	15130063699	GRIFO VIRGEN DE COPACABANA	84.75	15.25	100.00
12-061	18	12	2023	01	F612	00002142	20511497184	VIPETROS S.A.C.	84.75	15.25	100.00
12-062	18	12	2023	01	F001	00049823	20321698302	ESTACION DE SERVICIOS MAURICIO REVILLA SALA S.R.L.	108.25	19.49	127.74
12-063	18	12	2023	01	F004	00028941	20604904979	ESTACIONES DE SERVICIOS GRIFOS SANTA CATALINA S.A.C.	100.00	18.00	118.00
12-064	18	12	2023	01	F004	00028952	20604904979	ESTACIONES DE SERVICIOS GRIFOS SANTA CATALINA S.A.C.	103.39	18.61	122.00
12-065	18	12	2023	01	F001	00049865	20321698302	ESTACION DE SERVICIOS MAURICIO REVILLA SALA S.R.L.	161.02	28.98	190.00
12-066	19	12	2023	01	F001	00049873	20321698302	ESTACION DE SERVICIOS MAURICIO REVILLA SALA S.R.L.	103.71	18.67	122.38
12-067	19	12	2023	01	F004	00028965	20604904979	ESTACIONES DE SERVICIOS GRIFOS SANTA CATALINA S.A.C.	103.47	18.63	122.10
12-068	19	12	2023	01	F001	00003108	10004846520	OCHOA HUAMAN NICANOR	25.42	4.58	30.00
12-069	19	12	2023	01	F004	00028971	20604904979	ESTACIONES DE SERVICIOS GRIFOS SANTA CATALINA S.A.C.	42.37	7.63	50.00
12-070	19	12	2023	01	F003	00062931	20449325983	ESTACION DE SERVICIOS MONTALVO E.I.R.L.	169.49	30.51	200.00
12-071	19	12	2023	01	F001	00049905	20321698302	ESTACION DE SERVICIOS MAURICIO REVILLA SALA S.R.L.	118.64	21.36	140.00
12-072	19	12	2023	01	F111	00062220	20119207640	ESTACION DE ENERGIAS EL CENTENARIO S.A.C.	76.27	13.73	90.00
12-073	19	12	2023	01	F001	00049908	20449325983	ESTACION DE SERVICIOS MONTALVO E.I.R.L.	167.96	30.23	198.19
12-074	19	12	2023	01	F006	00000266	20601997577	GRIFO PRIMAX CHEN CHEN	254.24	45.76	300.00
12-075	20	12	2023	01	F001	00049922	20321698302	ESTACION DE SERVICIOS MAURICIO REVILLA SALA S.R.L.	94.64	17.03	111.67
12-076	20	12	2023	01	F004	00029002	20604904979	ESTACIONES DE SERVICIOS GRIFOS SANTA CATALINA S.A.C.	94.49	17.01	111.50

12-077	20	12	2023	01	F004	00029007	20604904979	ESTACIONES DE SERVICIOS GRIFOS SANTA CATALINA S.A.C.	147.46	26.54	174.00
12-078	20	12	2023	01	F001	00049943	20321698302	ESTACION DE SERVICIOS MAURICIO REVILLA SALA S.R.L.	95.03	17.11	112.14
12-079	20	12	2023	01	F003	00063010	20449325983	ESTACION DE SERVICIOS MONTALVO E.I.R.L.	127.12	22.88	150.00
12-080	21	12	2023	01	F001	00049993	20321698302	ESTACION DE SERVICIOS MAURICIO REVILLA SALA S.R.L.	105.40	18.97	124.37
12-081	21	12	2023	01	F004	00029029	20604904979	ESTACIONES DE SERVICIOS GRIFOS SANTA CATALINA S.A.C.	38.14	6.86	45.00
12-082	21	12	2023	01	F001	00050018	20321698302	ESTACION DE SERVICIOS MAURICIO REVILLA SALA S.R.L.	96.94	17.45	114.39
12-083	21	12	2023	01	F004	00029036	20604904979	ESTACIONES DE SERVICIOS GRIFOS SANTA CATALINA S.A.C.	43.65	7.86	51.51
12-084	22	12	2023	01	F004	00029043	20604904979	ESTACIONES DE SERVICIOS GRIFOS SANTA CATALINA S.A.C.	100.00	18.00	118.00
12-085	23	12	2023	01	F004	00029085	20604904979	ESTACIONES DE SERVICIOS GRIFOS SANTA CATALINA S.A.C.	84.24	15.16	99.40
12-086	23	12	2023	01	FA05	00000156	20119207640	ESTACION DE ENERGIAS EL CENTENARIO S.A.C.	61.25	11.02	72.27
12-087	23	12	2023	01	F004	00029106	20604904979	ESTACIONES DE SERVICIOS GRIFOS SANTA CATALINA S.A.C.	45.35	8.16	53.51
12-088	23	12	2023	01	F003	00063287	20449325983	ESTACION DE SERVICIOS MONTALVO E.I.R.L.	101.69	18.31	120.00
12-089	23	12	2023	01	F004	00029088	20604904979	ESTACIONES DE SERVICIOS GRIFOS SANTA CATALINA S.A.C.	41.53	7.47	49.00
12-090	23	12	2023	01	F001	00048527	20321698302	ESTACION DE SERVICIOS MAURICIO REVILLA SALA S.R.L.	147.66	26.58	174.24
12-091	23	12	2023	01	F549	00012963	20262254268	ZETA GAS ANDINO S.A.	62.03	11.17	73.20
12-092	24	12	2023	01	F059	00015171	20262254269	ZETA GAS ANDINO S.A.	78.81	14.19	93.00
12-093	24	12	2023	01	F004	00029133	20604904979	ESTACIONES DE SERVICIOS GRIFOS SANTA CATALINA S.A.C.	44.92	8.08	53.00
12-094	25	12	2023	01	F549	00012985	20262254268	ZETA GAS ANDINO S.A.	55.17	9.93	65.10
12-095	25	12	2023	01	F001	00050192	20321698302	ESTACION DE SERVICIOS MAURICIO REVILLA SALA S.R.L.	83.64	15.06	98.70
12-096	25	12	2023	01	F001	00050213	20321698302	ESTACION DE SERVICIOS MAURICIO REVILLA SALA S.R.L.	88.58	15.94	104.52
12-097	25	12	2023	01	F004	00029134	20604904979	ESTACIONES DE SERVICIOS GRIFOS SANTA CATALINA S.A.C.	80.24	14.44	94.68
12-098	25	12	2023	01	F004	00029137	20604904979	ESTACIONES DE SERVICIOS GRIFOS SANTA CATALINA S.A.C.	74.49	13.41	87.90
12-099	25	12	2023	01	F004	00029166	20604904979	ESTACIONES DE SERVICIOS GRIFOS SANTA CATALINA S.A.C.	100.36	18.07	118.43
12-100	25	12	2023	01	F004	00029169	20604904979	ESTACIONES DE SERVICIOS GRIFOS SANTA CATALINA S.A.C.	33.05	5.95	39.00
12-101	26	12	2023	01	F059	00015176	20262254268	ZETA GAS ANDINO S.A.	65.04	11.71	76.75
12-102	26	12	2023	01	F004	00029146	20604904979	ESTACIONES DE SERVICIOS GRIFOS SANTA CATALINA S.A.C.	104.24	18.76	123.00
12-103	26	12	2023	01	F004	00029151	20604904979	ESTACIONES DE SERVICIOS GRIFOS SANTA CATALINA S.A.C.	45.34	8.16	53.50
12-104	27	12	2023	01	F004	00029183	20604904979	ESTACIONES DE SERVICIOS GRIFOS SANTA CATALINA S.A.C.	106.25	19.13	125.38
12-105	27	12	2023	01	F001	00050283	20321698302	ESTACION DE SERVICIOS MAURICIO REVILLA SALA S.R.L.	94.95	17.09	112.04
12-106	27	12	2023	01	F013	00023357	20601584001	GRUPO EMPRESARIAL MDM E.I.R.L	144.10	25.94	170.04
12-107	27	12	2023	01	F001	00050314	20321698302	ESTACION DE SERVICIOS MAURICIO REVILLA SALA S.R.L.	134.25	24.17	158.42
12-108	28	12	2023	01	F001	00050321	20321698302	ESTACION DE SERVICIOS MAURICIO REVILLA SALA S.R.L.	114.02	20.52	134.54
12-109	28	12	2023	01	F004	00029213	20604904979	ESTACIONES DE SERVICIOS GRIFOS SANTA CATALINA S.A.C.	93.22	16.78	110.00
12-110	28	12	2023	01	FA05	00000310	20119207640	ESTACION DE ENERGIAS EL CENTENARIO S.A.C.	64.57	11.62	76.19
12-111	28	12	2023	01	F001	00050345	20321698302	ESTACION DE SERVICIOS MAURICIO REVILLA SALA S.R.L.	75.75	13.64	89.39
12-112	28	12	2023	01	F004	00029223	20604904979	ESTACIONES DE SERVICIOS GRIFOS SANTA CATALINA S.A.C.	34.75	6.26	41.01
12-113	28	12	2023	01	F001	00050357	20321698302	ESTACION DE SERVICIOS MAURICIO REVILLA SALA S.R.L.	146.00	26.28	172.28
12-114	28	12	2023	01	F001	00050358	20321698302	ESTACION DE SERVICIOS MAURICIO REVILLA SALA S.R.L.	248.32	44.70	293.02
12-115	28	12	2023	01	F004	00029239	20604904979	ESTACIONES DE SERVICIOS GRIFOS SANTA CATALINA S.A.C.	39.84	7.17	47.01
12-116	28	12	2023	01	F059	00015184	20262254288	ZETA GAS ANDINO S.A.	78.11	14.06	92.17
12-117	28	12	2023	01	FQQ1	00000200	10759743470	FLORES LAURACIO LEONIDAS	228.81	41.19	270.00

12-118	28	12	2023	01	F004	00003319	20601997577	GRIFO PRIMAX CHEN CHEN	847.46	152.54	1,000.00	
12-119	29	12	2023	01	FA05	00000333	20119207640	ESTACION DE ENERGIAS EL CENTENARIO S.A.C.	64.96	11.69	76.65	
12-120	29	12	2023	01	F004	00029256	20604904979	ESTACIONES DE SERVICIOS GRIFOS SANTA CATALINA S.A.C.	94.92	17.09	112.01	
12-121	29	12	2023	01	F004	00029261	20604904979	ESTACIONES DE SERVICIOS GRIFOS SANTA CATALINA S.A.C.	50.85	9.15	60.00	
12-122	29	12	2023	01	F002	00006615	20519974925	SERVICENTRO CAPLINA HNOS S.A.C.	65.25	11.75	77.00	
12-123	29	12	2023	01	F004	00029276	20604904979	ESTACIONES DE SERVICIOS GRIFOS SANTA CATALINA S.A.C.	49.58	8.92	58.50	
12-124	29	12	2023	01	F059	00015187	20262254268	ZETA GAS ANDINO S.A.	75.42	13.58	89.00	
12-125	30	12	2023	01	F001	00050449	20321698302	ESTACION DE SERVICIOS MAURICIO REVILLA SALA S.R.L.	127.12	22.88	150.00	
12-126	30	12	2023	01	F001	00050459	20321698302	ESTACION DE SERVICIOS MAURICIO REVILLA SALA S.R.L.	169.49	30.51	200.00	
12-127	30	12	2023	01	F001	00050466	20321698302	ESTACION DE SERVICIOS MAURICIO REVILLA SALA S.R.L.	87.21	15.70	102.91	
12-128	30	12	2023	01	F549	00013025	20262254268	ZETA GAS ANDINO S.A.	53.31	9.59	62.90	
TOTAL									-0.02	13,404.82	2,411.05	15,815.84

Nota: Obtenida de la Empresa de Transportes N°11 Tacna EXPRESS SRL

Análisis

Compras Exoneradas: Se observa un valor negativo de -0.02 en compras exoneradas, lo cual puede indicar una corrección o ajuste. Este valor no impacta significativamente el total general y podría requerir una revisión para asegurar que el ajuste sea correcto.

Compras Gravadas: Las compras gravadas suman 13,404.82, lo que representa el monto sobre el cual se aplica el IGV.

IGV: El IGV total de 2,411.05 está calculado sobre el monto de las compras gravadas, lo cual sugiere que el porcentaje aplicado es el estándar del 18% en Perú. La fórmula utilizada parece ser correcta: $13,404.82 * 0.18 = 2,411.05$.

Total Factura: El total de la factura es de 15,815.84, que es la suma de las compras gravadas más el IGV ($13,404.82 + 2,411.05 = 15,815.87$). La ligera diferencia de 0.03 podría ser el resultado de redondeos o ajustes en el proceso de facturación.

3.2.2 Registro de Ventas:

Similar al registro de compras, se llevó a cabo una meticulosa anotación de todas las ventas realizadas por la empresa. Se incluyó la emisión de facturas de venta y su correspondiente ingreso en el sistema contable. Cada venta fue registrada con precisión, reflejando los ingresos generados y permitiendo el monitoreo continuo de las cuentas por cobrar. Este registro no solo facilitó la determinación de ingresos, sino que también contribuyó al análisis de la rentabilidad y la gestión eficiente del flujo de caja.

Tabla 3
Registro de ventas de la empresa de transportes

EMPRESA DE TRANSPORTES N°11 TACNA EXPRESS SRL												
REGISTRO DE VENTAS												
DICIEMBRE - 2023												
N° COMP.	FECHA			DOCUMENTO			NOMBRE DEL CLIENTE		VENTAS		IGV	TOTAL
	DIA	MES	AÑO	TIPO	SERIE	Nº	RUC	NOMBRE O RAZON SOCIAL	EXONER.	GRAVADAS		
12-001	12	23	01	F001	10045	20532435847	CORPORACION ISUR S.R.L.	0.00	12.71	2.29	15.00	
12-002	12	23	01	F001	10047	20520028774	COLEGIO REGIONAL DE OBSTETRAS	0.00	16.95	3.05	20.00	
12-003	12	23	01	F001	10048	20162335520	SELIN S.R.L.	0.00	16.95	3.05	20.00	
12-004	12	23	01	F001	10049	20607291153	ESERVIM PERU E.I.R.L.	0.00	16.95	3.05	20.00	
12-005	12	23	01	F001	10050	20519693080	MINING COMPANY SERVICES S.A.C	0.00	16.95	3.05	20.00	
12-006	12	23	01	F001	10051	20504524419	A Y C MERCADOTECNIA S.A.C.	0.00	16.95	3.05	20.00	
12-007	12	23	01	F001	10052	20133877615	TOP RANK PUBLICIDAD S.A.C.	0.00	12.71	2.29	15.00	
12-008	12	23	01	F001	10053	20131378972	CONTRALORIA GENERAL DE LA REPU	0.00	16.95	3.05	20.00	
12-009	12	23	01	F001	10054	20520073648	ILUSTRE COLEGIO DE ABOGADOS M	0.00	21.19	3.81	25.00	
12-010	12	23	01	F001	10055	20214920787	EMP. TRANSPORTES MAYRA ALEJAN	0.00	16.95	3.05	20.00	
12-011	12	23	01	F001	10056	20100235219	SOCOSANI S A	20.00	0.00	0.00	20.00	
12-012	12	23	01	F001	10057	20100041520	EXIMPORT DISTRIBUIDORES DEL PE	0.00	16.95	3.05	20.00	
12-013	12	23	01	F001	10058	20101639275	IPESA S.A.C.	0.00	16.95	3.05	20.00	
12-014	12	23	01	F001	10059	20532359300	CRISTO MORADO E.I.R.L.	0.00	50.85	9.15	60.00	
12-015	12	23	01	F001	10060	20454067682	FERRETERIA Y MATERIALES DE CON	0.00	16.95	3.05	20.00	
12-016	12	23	01	F001	10061	20330799073	CECHRIZA S.A.C.	0.00	25.42	4.58	30.00	
12-017	12	23	01	F001	10062	20601013631	UN SERVICIO UNICO RESPONSABLE	0.00	88.98	16.02	105.00	
12-018	12	23	01	F001	10063	20100041520	EXIMPORT DISTRIBUIDORES DEL PE	0.00	16.95	3.05	20.00	
12-019	12	23	01	F001	10064	20520028774	COLEGIO REGIONAL DE OBSTETRAS	0.00	21.19	3.81	25.00	
12-020	12	23	01	F001	10065	20451530535	ANDDES ASOCIADOS S.A.C.	0.00	16.95	3.05	20.00	
12-021	12	23	01	F001	10066	20466590747	TIVIT PERU TERCERIZACION DE PRO	0.00	296.61	53.39	350.00	
12-022	12	23	01	F001	10067	20609547767	TAKOFFGC E.I.R.L.	0.00	169.49	30.51	200.00	
12-023	12	23	01	F001	10068	20547960051	PROGRAMA NACIONAL DE ASISTENC	0.00	16.95	3.05	20.00	
12-024	12	23	01	F001	10069	20559761801	DISEÑO E INTEGRIDAD ESTRUCTURA	0.00	76.27	13.73	90.00	
12-025	12	23	01	F001	10070	20154469941	MUNICIPALIDAD PROVINCIAL MARISC	0.00	25.42	4.58	30.00	
12-026	12	23	01	F001	10071	20454276761	INGENIERIA MANTENIMIENTO CONST	20.00	0.00	0.00	20.00	
12-027	12	23	01	F001	10072	20115830831	EMP.DE SERV.DE SEG.CUST.Y VIG"A	0.00	16.95	3.05	20.00	

12-028	12	23	01	F001	10073	20532595968	LUANG ASOCIADOS SOCIEDAD ANON	0.00	16.95	3.05	20.00
12-029	12	23	01	F001	10074			0.00	0.00	0.00	0.00
12-030	12	23	01	F001	10075	20519734614	ECOP S.A.C.INGENIERIA Y CONSTRU	0.00	16.95	3.05	20.00
12-031	12	23	01	F001	10076	20113381516	TECHNOSERVE INC	0.00	16.95	3.05	20.00
12-032	12	23	01	F001	10077	20131369981	INSTITUTO NACIONAL DE ESTAD. E IN	0.00	16.95	3.05	20.00
12-033	12	23	01	F001	10078	20100239559	MORAN DISTRIBUCIONES S A	0.00	16.95	3.05	20.00
12-034	12	23	01	F001	10079	20532787280	DISTRIBUCIONES PINTURAS DEL MU	0.00	16.95	3.05	20.00
12-035	12	23	01	F001	10080	20412126913	AUREUM CONSTRUCTORES S.A.C.	0.00	16.95	3.05	20.00
12-036	12	23	01	F001	10081	20110591391	COOPERATIVA DE SERVICIOS MULTI	0.00	16.95	3.05	20.00
12-037	12	23	01	F001	10082	20166236950	DIRECCION REGIONAL DE EDUCACIO	0.00	12.71	2.29	15.00
12-038	12	23	01	F001	10083	20166236950	DIRECCION REGIONAL DE EDUCACIO	0.00	12.71	2.29	15.00
12-039	12	23	01	F001	10084	20166236950	DIRECCION REGIONAL DE EDUCACIO	0.00	12.71	2.29	15.00
12-040	12	23	01	F001	10085	20166236950	DIRECCION REGIONAL DE EDUCACIO	0.00	12.71	2.29	15.00
12-041	12	23	01	F001	10086	20166236950	DIRECCION REGIONAL DE EDUCACIO	0.00	12.71	2.29	15.00
12-042	12	23	01	F001	10087	20166236950	DIRECCION REGIONAL DE EDUCACIO	0.00	12.71	2.29	15.00
12-043	12	23	01	F001	10088	20166236950	DIRECCION REGIONAL DE EDUCACIO	0.00	12.71	2.29	15.00
12-044	12	23	01	F001	10089	20166236950	DIRECCION REGIONAL DE EDUCACIO	0.00	12.71	2.29	15.00
12-045	12	23	01	F001	10090	20115830831	EMP.DE SERV.DE SEG.CUST.Y VIG"A	0.00	16.95	3.05	20.00
12-046	12	23	01	F001	10091	20166236950	DIRECCION REGIONAL DE EDUCACIO	0.00	12.71	2.29	15.00
12-047	12	23	01	F001	10092	20166236950	DIRECCION REGIONAL DE EDUCACIO	0.00	12.71	2.29	15.00
12-048	12	23	01	F001	10093	20166236950	DIRECCION REGIONAL DE EDUCACIO	0.00	12.71	2.29	15.00
12-049	12	23	01	F001	10094	20166236950	DIRECCION REGIONAL DE EDUCACIO	0.00	12.71	2.29	15.00
12-050	12	23	01	F001	10095	20166236950	DIRECCION REGIONAL DE EDUCACIO	0.00	12.71	2.29	15.00
12-051	12	23	01	F001	10096	20285926808	ASOCIACION CIVIL CUAJONE COUNT	0.00	12.71	2.29	15.00
12-052	12	23	01	F001	10097	20166236950	DIRECCION REGIONAL DE EDUCACIO	0.00	12.71	2.29	15.00
12-053	12	23	01	F001	10098	20166236950	DIRECCION REGIONAL DE EDUCACIO	0.00	12.71	2.29	15.00
12-054	12	23	01	F001	10099	20326764214	A I D INGENIEROS S.A.C.	0.00	12.71	2.29	15.00
12-055	12	23	01	F001	10100	20166236950	DIRECCION REGIONAL DE EDUCACIO	0.00	12.71	2.29	15.00
12-056	12	23	01	F001	10101	20166236950	DIRECCION REGIONAL DE EDUCACIO	0.00	12.71	2.29	15.00
12-057	12	23	01	F001	10102	20166236950	DIRECCION REGIONAL DE EDUCACIO	0.00	12.71	2.29	15.00
12-058	12	23	01	F001	10103	20166236950	DIRECCION REGIONAL DE EDUCACIO	0.00	12.71	2.29	15.00
12-059	12	23	01	F001	10104	20166236950	DIRECCION REGIONAL DE EDUCACIO	0.00	12.71	2.29	15.00
12-060	12	23	01	F001	10105	20166236950	DIRECCION REGIONAL DE EDUCACIO	0.00	12.71	2.29	15.00
12-061	12	23	01	F001	10106	20166236950	DIRECCION REGIONAL DE EDUCACIO	0.00	12.71	2.29	15.00
12-062	12	23	01	F001	10107	20166236950	DIRECCION REGIONAL DE EDUCACIO	0.00	12.71	2.29	15.00
12-063	12	23	01	F001	10108	20166236950	DIRECCION REGIONAL DE EDUCACIO	0.00	12.71	2.29	15.00
12-064	12	23	01	F001	10109	20166236950	DIRECCION REGIONAL DE EDUCACIO	0.00	12.71	2.29	15.00
12-065	12	23	01	F001	10110	20166236950	DIRECCION REGIONAL DE EDUCACIO	0.00	12.71	2.29	15.00
12-066	12	23	01	F001	10111	20166236950	DIRECCION REGIONAL DE EDUCACIO	0.00	12.71	2.29	15.00
12-067	12	23	01	F001	10112	20166236950	DIRECCION REGIONAL DE EDUCACIO	0.00	12.71	2.29	15.00
12-068	12	23	01	F001	10113	20166236950	DIRECCION REGIONAL DE EDUCACIO	0.00	12.71	2.29	15.00
12-069	12	23	01	F001	10114	20166236950	DIRECCION REGIONAL DE EDUCACIO	0.00	12.71	2.29	15.00
12-070	12	23	01	F001	10115	20166236950	DIRECCION REGIONAL DE EDUCACIO	0.00	12.71	2.29	15.00
12-071	12	23	01	F001	10116	20166236950	DIRECCION REGIONAL DE EDUCACIO	0.00	12.71	2.29	15.00
12-072	12	23	01	F001	10117	20166236950	DIRECCION REGIONAL DE EDUCACIO	0.00	12.71	2.29	15.00
12-073	12	23	01	F001	10118	20166236950	DIRECCION REGIONAL DE EDUCACIO	0.00	12.71	2.29	15.00
12-074	12	23	01	F001	10119	20166236950	DIRECCION REGIONAL DE EDUCACIO	0.00	12.71	2.29	15.00
12-075	12	23	01	F001	10120	20166236950	DIRECCION REGIONAL DE EDUCACIO	0.00	12.71	2.29	15.00
12-076	12	23	01	F001	10121	20166236950	DIRECCION REGIONAL DE EDUCACIO	0.00	12.71	2.29	15.00
12-077	12	23	01	F001	10122	20166236950	DIRECCION REGIONAL DE EDUCACIO	0.00	12.71	2.29	15.00
12-078	12	23	01	F001	10123	20166236950	DIRECCION REGIONAL DE EDUCACIO	0.00	12.71	2.29	15.00
12-079	12	23	01	F001	10124	20166236950	DIRECCION REGIONAL DE EDUCACIO	0.00	12.71	2.29	15.00

12-132	12	23	01	F001	10177	20532894795	POHAR METAL MECANICA INGENIERI	0.00	16.95	3.05	20.00
12-133	12	23	01	F001	10178	20166236950	DIRECCION REGIONAL DE EDUCACIO	0.00	12.71	2.29	15.00
12-134	12	23	01	F001	10179	20166236950	DIRECCION REGIONAL DE EDUCACIO	0.00	12.71	2.29	15.00
12-135	12	23	01	F001	10180	20166236950	DIRECCION REGIONAL DE EDUCACIO	0.00	12.71	2.29	15.00
12-136	12	23	01	F001	10181	20166236950	DIRECCION REGIONAL DE EDUCACIO	0.00	12.71	2.29	15.00
12-137	12	23	01	F001	10182	20520028774	COLEGIO REGIONAL DE OBSTETRAS	0.00	21.19	3.81	25.00
12-138	12	23	01	F001	10183	20354826799	SERVICIOS GENERALES DE TELECO	0.00	16.95	3.05	20.00
12-139	12	23	01	F001	10184	20519752604	GOBIERNO REGIONAL MOQUEGUA	0.00	16.95	3.05	20.00
12-140	12	23	01	F001	10185	20537451484	INTEGRAL SOLUTIONS IN ENGINEERI	0.00	12.71	2.29	15.00
12-141	12	23	01	F001	10186	20508425091	IFLUTECH S.A.C.	0.00	16.95	3.05	20.00
12-142	12	23	01	F001	10187	20552643098	SISTEMAS TECNICOS AUXILIARES SA	0.00	16.95	3.05	20.00
12-143	12	23	01	F001	10188	20115830831	EMP.DE SERV.DE SEG.CUST.Y VIG"A	0.00	16.95	3.05	20.00
12-144	12	23	01	F001	10189	20133012983	CENTRO CULTURAL PERUANO NORT	0.00	12.71	2.29	15.00
12-145	12	23	01	F001	10190	20131370998	MINISTERIO DE EDUCACION	0.00	16.95	3.05	20.00
12-146	12	23	01	F001	10191	20601606543	RAMIREZ Y CARRION INGENIEROS S.	0.00	16.95	3.05	20.00
12-147	12	23	01	F001	10192	20136284593	COOPERATIVA DE AHORRO Y CREDI	0.00	16.95	3.05	20.00
12-148	12	23	01	F001	10193	20505389744	L'ATTITUDE INTERNATIONAL S.A.C.	0.00	16.95	3.05	20.00
12-149	12	23	01	F001	10194	20511823162	LABORATORIO GASTRONOMICO S.A.	0.00	16.95	3.05	20.00
12-150	12	23	01	F001	10195	20553255709	KANAY S.A.C.	0.00	16.95	3.05	20.00
12-151	12	23	01	F001	10196	20270254714	A Y D INGENIEROS E.I.R.L	0.00	16.95	3.05	20.00
12-152	12	23	01	F001	10197	20270254714	A Y D INGENIEROS E.I.R.L	0.00	16.95	3.05	20.00
12-153	12	23	01	F001	10198	20414766308	SODEXO PERU S.A.C.	0.00	16.95	3.05	20.00
12-154	12	23	01	F001	10199	20115830831	EMP.DE SERV.DE SEG.CUST.Y VIG"A	0.00	8.47	1.53	10.00
12-155	12	23	01	F001	10200	20326764214	A I D INGENIEROS S.A.C.	0.00	16.95	3.05	20.00
12-156	12	23	01	F001	10201	20533096230	VITALIAN S.A.C.	0.00	16.95	3.05	20.00
12-157	12	23	01	F001	10202	20131370998	MINISTERIO DE EDUCACION	0.00	16.95	3.05	20.00
12-158	12	23	01	F001	10203	20100082391	COSAPI S A	0.00	16.95	3.05	20.00
12-159	12	23	01	F001	10204	20357259976	CONFIPETROL ANDINA S.A.	0.00	38.14	6.86	45.00
12-160	12	23	01	F001	10205	20519923182	PROYECTO ESPECIAL REGIONAL PAS	0.00	16.95	3.05	20.00
12-161	12	23	01	F001	10206	20100094135	EXSA S A	0.00	16.95	3.05	20.00
12-162	12	23	01	F001	10207	20100094135	EXSA S A	0.00	16.95	3.05	20.00
12-163	12	23	01	F001	10208	20553255709	KANAY S.A.C.	0.00	16.95	3.05	20.00
12-164	12	23	01	F001	10209	20326764214	A I D INGENIEROS S.A.C.	0.00	16.95	3.05	20.00
12-165	12	23	01	F001	10210	20326764214	A I D INGENIEROS S.A.C.	0.00	16.95	3.05	20.00
12-166	12	23	01	F001	10211	20338054115	AUSTRAL GROUP S.A.A	0.00	16.95	3.05	20.00
12-167	12	23	01	F001	10212	20534394463	JJSUR S.R.L.	0.00	16.95	3.05	20.00
12-168	12	23	01	F001	10213	20519752604	GOBIERNO REGIONAL MOQUEGUA	0.00	84.75	15.25	100.00
12-169	12	23	01	F001	10214	20519752604	GOBIERNO REGIONAL MOQUEGUA	0.00	84.75	15.25	100.00
12-170	12	23	01	F001	10215	20414766308	SODEXO PERU S.A.C.	0.00	16.95	3.05	20.00
12-171	12	23	01	F001	10216	20414766308	SODEXO PERU S.A.C.	0.00	16.95	3.05	20.00
12-172	12	23	01	F001	10217	20414766308	SODEXO PERU S.A.C.	0.00	16.95	3.05	20.00
12-173	12	23	01	F001	10218	20100082391	COSAPI S A	0.00	16.95	3.05	20.00
12-174	12	23	01	F001	10219	20606464241	GRUPO ALABAJ S.A.C.	0.00	16.95	3.05	20.00
12-175	12	23	01	F001	10220	20536649205	DIMARZA S.A.C.	0.00	16.95	3.05	20.00
12-176	12	23	01	F001	10221	20607095907	ECOSALUD TOPIC SERVICE E.I.R.L.	0.00	8.47	1.53	10.00
12-177	12	23	01	F001	10222	20512807411	PROGR NAC PARA LA PREVENC Y ER	0.00	16.95	3.05	20.00
12-178	12	23	01	F001	10223	20432405525	PROCESOS DE MEDIOS DE PAGO S.A	0.00	16.95	3.05	20.00
12-179	12	23	01	F001	10224	20162335520	SELIN S.R.L.	0.00	16.95	3.05	20.00
12-180	12	23	01	F001	10225	20422293699	G4S PERU S.A.C. .	0.00	8.47	1.53	10.00
12-181	12	23	01	F001	10226	20519930804	TOTAL SUPPORT SRL.	0.00	8.47	1.53	10.00
12-182	12	23	01	F001	10227	20601383714	CONSULTORA EDUCATIVA TRANSFO	0.00	16.95	3.05	20.00
12-183	12	23	01	F001	10228	20606290510	FS SERVICIOS INTEGRALES S.A.C.	0.00	16.95	3.05	20.00

12-184	12	23	01	F001	10229	20100172543	MOVITECNICA S A	0.00	16.95	3.05	20.00
12-185	12	23	01	F001	10230	20537921464	RESITER PERU S.A.C.	20.00	0.00	0.00	20.00
12-186	12	23	01	F001	10231	20607383104	LA VILLA COUNTRY ASOCIACION PER	0.00	12.71	2.29	15.00
12-187	12	23	01	F001	10232	20601383714	CONSULTORA EDUCATIVA TRANSFO	0.00	16.95	3.05	20.00
12-188	12	23	01	F001	10233	20131376503	SERVIC NAC DE ADIESTRAM EN TRAB	0.00	16.95	3.05	20.00
12-189	12	23	01	F001	10234	20601519748	MEYBOL BENILDA DURAND LINARES	0.00	16.95	3.05	20.00
12-190	12	23	01	F001	10235	20601519748	MEYBOL BENILDA DURAND LINARES	0.00	16.95	3.05	20.00
12-191	12	23	01	F001	10236	20601911567	INVERSIONES CALALUNA S.A.C.	0.00	296.61	53.39	350.00
12-192	12	23	01	F001	10237	20200848048	UNIVERSIDAD JOSE CARLOS MARIAT	0.00	33.90	6.10	40.00
12-193	12	23	01	F001	10238	20511424896	GRUPO VICMER SECURITY SOCIEDA	0.00	16.95	3.05	20.00
12-194	12	23	01	F001	10239	20147802545	IGLESIA ALIANZA CRISTIANA Y MISIO	0.00	118.64	21.36	140.00
12-195	12	23	01	F001	10240	20455278326	COMUNICACIONES SUR PERUANA E.I	0.00	8.47	1.53	10.00
12-196	12	23	01	F001	10241	20607383104	LA VILLA COUNTRY ASOCIACION PER	0.00	12.71	2.29	15.00
12-197	12	23	01	F001	10242	20414766308	SODEXO PERU S.A.C.	0.00	16.95	3.05	20.00
12-198	12	23	01	F001	10243	20101155588	PROSEGURIDAD S A	0.00	8.47	1.53	10.00
12-199	12	23	01	F001	10244	20101155588	PROSEGURIDAD S A	0.00	8.47	1.53	10.00
12-200	12	23	01	F001	10245	20504524419	A Y C MERCADOTECNIA S.A.C.	0.00	16.95	3.05	20.00
12-201	12	23	01	F001	10246	20329545459	MANPOWER PROFESSIONAL SERVIC	0.00	16.95	3.05	20.00
12-202	12	23	01	F001	10247	20326764214	A I D INGENIEROS S.A.C.	0.00	16.95	3.05	20.00
12-203	12	23	01	F001	10248	20326764214	A I D INGENIEROS S.A.C.	0.00	16.95	3.05	20.00
12-204	12	23	01	F001	10249	20608430301	BOTICAS IP S.A.C.	0.00	16.95	3.05	20.00
12-205	12	23	01	F001	10250	20449448716	DAKER S.A.C.	0.00	93.22	16.78	110.00
12-206	12	23	01	F001	10251	20519734614	ECOP S.A.C.INGENIERIA Y CONSTRU	0.00	12.71	2.29	15.00
12-207	12	23	01	F001	10252			0.00	0.00	0.00	0.00
12-208	12	23	01	F001	10253	20326764214	A I D INGENIEROS S.A.C.	0.00	16.95	3.05	20.00
12-209	12	23	01	F001	10254	20326764214	A I D INGENIEROS S.A.C.	0.00	16.95	3.05	20.00
12-210	12	23	01	F001	10255	20449355203	EMPRESA DE TRANSPORTES COLEC	0.00	16.95	3.05	20.00
12-211	12	23	01	F001	10256	20553255709	KANAY S.A.C.	0.00	16.95	3.05	20.00
12-212	12	23	01	F001	10257	20553255709	KANAY S.A.C.	0.00	16.95	3.05	20.00
12-213	12	23	01	F001	10258	20553255709	KANAY S.A.C.	0.00	16.95	3.05	20.00
12-214	12	23	01	F001	10259	20107074474	CHANG COMMERCIAL IMPORT & EXP	20.00	0.00	0.00	20.00
12-215	12	23	01	F001	10260	20100239559	MORAN DISTRIBUCIONES S A	0.00	16.95	3.05	20.00
12-216	12	23	01	F001	10261	20519734614	ECOP S.A.C.INGENIERIA Y CONSTRU	0.00	12.71	2.29	15.00
12-217	12	23	01	F001	10262	20131369981	INSTITUTO NACIONAL DE ESTAD. E IN	0.00	16.95	3.05	20.00
12-218	12	23	01	F001	10263	20131369981	INSTITUTO NACIONAL DE ESTAD. E IN	0.00	16.95	3.05	20.00
12-219	12	23	01	F001	10264	20131369981	INSTITUTO NACIONAL DE ESTAD. E IN	0.00	16.95	3.05	20.00
12-220	12	23	01	F001	10265	20131369981	INSTITUTO NACIONAL DE ESTAD. E IN	0.00	16.95	3.05	20.00
12-221	12	23	01	F001	10266	20441805960	FINANCIERA EFECTIVA S.A.	0.00	25.42	4.58	30.00
12-222	12	23	01	F001	10267	20481650870	INGEMIN SERVICE S.A.C.	0.00	16.95	3.05	20.00
12-223	12	23	01	F001	10268	20553255709	KANAY S.A.C.	0.00	16.95	3.05	20.00
12-224	12	23	01	F001	10269	20553255709	KANAY S.A.C.	0.00	16.95	3.05	20.00
12-225	12	23	01	F001	10270	20100082391	COSAPI S A	0.00	16.95	3.05	20.00
12-226	12	23	01	F001	10271	20100082391	COSAPI S A	0.00	16.95	3.05	20.00
12-227	12	23	01	F001	10272	20100082391	COSAPI S A	0.00	16.95	3.05	20.00
12-228	12	23	01	F001	10273	20100082391	COSAPI S A	0.00	16.95	3.05	20.00
12-229	12	23	01	F001	10274	20414766308	SODEXO PERU S.A.C.	0.00	16.95	3.05	20.00
12-230	12	23	01	F001	10275	20100082391	COSAPI S A	0.00	16.95	3.05	20.00
12-231	12	23	01	F001	10276	20100082391	COSAPI S A	0.00	16.95	3.05	20.00
12-232	12	23	01	F001	10277	20100112214	FAMESA EXPLOSIVOS S.A.C.	0.00	25.42	4.58	30.00
12-233	12	23	01	F001	10278	20100112214	FAMESA EXPLOSIVOS S.A.C.	0.00	25.42	4.58	30.00
12-234	12	23	01	F001	10279	20493626095	TECAMAZONIA S.A.C.	0.00	16.95	3.05	20.00
12-235	12	23	01	F001	10280	20100047218	BANCO DE CREDITO DEL PERU	0.00	16.95	3.05	20.00

12-236	12	23	01	F001	10281	20602130011	CONSERVACION TECNICA DE RECUR	0.00	16.95	3.05	20.00
12-237	12	23	01	F001	10282	20608430301	BOTICAS IP S.A.C.	0.00	16.95	3.05	20.00
12-238	12	23	01	F001	10283	20504524419	A Y C MERCADOTECNIA S.A.C.	0.00	16.95	3.05	20.00
12-239	12	23	01	F001	10284	20553255709	KANAY S.A.C.	0.00	16.95	3.05	20.00
12-240	12	23	01	F001	10285	20553255709	KANAY S.A.C.	0.00	16.95	3.05	20.00
12-241	12	23	01	F001	10286	20100027021	UNIMAQ S.A.	0.00	16.95	3.05	20.00
12-242	12	23	01	F001	10287	20131378972	CONTRALORIA GENERAL DE LA REPU	0.00	16.95	3.05	20.00
12-243	12	23	01	F001	10288	20100082391	COSAPI S A	0.00	16.95	3.05	20.00
12-244	12	23	01	F001	10289	20328178070	FINANCIERA CREDINKA S.A. - CREDIN	0.00	16.95	3.05	20.00
12-245	12	23	01	F001	10290	20519734614	ECOP S.A.C.INGENIERIA Y CONSTRU	0.00	16.95	3.05	20.00
12-246	12	23	01	F001	10291	20609319071	INNOVAMIX CONCRETOS DEL PERU E	0.00	8.47	1.53	10.00
12-247	12	23	01	F001	10292	20605739025	SUNQU CONSULTORIA ESTRATEGICA	0.00	33.90	6.10	40.00
12-248	12	23	01	F001	10293	20519923182	PROYECTO ESPECIAL REGIONAL PAS	0.00	16.95	3.05	20.00
12-249	12	23	01	F001	10294	20100082391	COSAPI S A	0.00	16.95	3.05	20.00
12-250	12	23	01	F001	10295			0.00	0.00	0.00	0.00
12-251	12	23	01	F001	10296	20610758631	YANAY SERVICIOS E.I.R.L.	0.00	338.98	61.02	400.00
12-252	12	23	01	F001	10297	20517252558	CONCESIONARIA VIAL DEL SUR S.A.-	0.00	16.95	3.05	20.00
12-253	12	23	01	F001	10298	20162335520	SELIN S.R.L.	0.00	16.95	3.05	20.00
12-254	12	23	01	F001	10299	20553255709	KANAY S.A.C.	0.00	16.95	3.05	20.00
12-255	12	23	01	F001	10300	20553255709	KANAY S.A.C.	0.00	16.95	3.05	20.00
12-256	12	23	01	F001	10301	20438933272	TRANSPORTES LINEA S.A.	0.00	16.95	3.05	20.00
12-257	12	23	01	F001	10302	20326764214	A I D INGENIEROS S.A.C.	0.00	12.71	2.29	15.00
12-258	12	23	01	F001	10303			0.00	0.00	0.00	0.00
12-259	12	23	01	F001	10304	20100027021	UNIMAQ S.A.	0.00	16.95	3.05	20.00
12-260	12	23	01	F001	10305	20454276761	INGENIERIA MANTENIMIENTO CONST	0.00	16.95	3.05	20.00
12-261	12	23	01	F001	10306	20517746046	OPECOVI S.A.C.	0.00	16.95	3.05	20.00
12-262	12	23	01	F001	10307	20517746046	OPECOVI S.A.C.	0.00	16.95	3.05	20.00
12-263	12	23	01	F001	10308			0.00	0.00	0.00	0.00
12-264	12	23	01	F001	10309	20328178070	FINANCIERA CREDINKA S.A. - CREDIN	0.00	12.71	2.29	15.00
12-265	12	23	01	F001	10310	20357259976	CONFIPETROL ANDINA S.A.	0.00	29.66	5.34	35.00
12-266	12	23	01	F001	10311	20326764214	A I D INGENIEROS S.A.C.	0.00	16.95	3.05	20.00
12-267	12	23	01	F001	10312	20504524419	A Y C MERCADOTECNIA S.A.C.	0.00	16.95	3.05	20.00
12-268	12	23	01	F001	10313	20608699296	ROMAX CONNECTION E.I.R.L.	0.00	12.71	2.29	15.00
12-269	12	23	01	F001	10314	20200848048	UNIVERSIDAD JOSE CARLOS MARIAT	0.00	16.95	3.05	20.00
12-270	12	23	01	F001	10315	20100114349	SGS DEL PERU S.A.C.	0.00	25.42	4.58	30.00
12-271	12	23	01	F001	10316	20517746046	OPECOVI S.A.C.	0.00	21.19	3.81	25.00
12-272	12	23	01	F001	10317	20360794874	RENERGIA SA	0.00	16.95	3.05	20.00
12-273	12	23	01	F001	10318	20449347448	UNIVERSIDAD NACIONAL DE MOQUE	20.00	0.00	0.00	20.00
12-274	12	23	01	F001	10319	20326764214	A I D INGENIEROS S.A.C.	0.00	16.95	3.05	20.00
12-275	12	23	01	F001	10320	20326764214	A I D INGENIEROS S.A.C.	0.00	16.95	3.05	20.00
12-276	12	23	01	F001	10321	20553255709	KANAY S.A.C.	0.00	16.95	3.05	20.00
12-277	12	23	01	F001	10322	20553255709	KANAY S.A.C.	0.00	16.95	3.05	20.00
12-278	12	23	01	F001	10323	20532595968	LUANG ASOCIADOS SOCIEDAD ANON	0.00	16.95	3.05	20.00
12-279	12	23	01	F001	10324	20605551590	PROTECNOLOGIA E.I.R.L.	0.00	16.95	3.05	20.00
12-280	12	23	01	F001	10325	20100082391	COSAPI S A	0.00	16.95	3.05	20.00
12-281	12	23	01	F001	10326	20511268401	PROGRAMA NACIONAL DE APOYO DI	0.00	16.95	3.05	20.00
12-282	12	23	01	F001	10327	20610758631	YANAY SERVICIOS E.I.R.L.	0.00	338.98	61.02	400.00
12-283	12	23	01	F001	10328	20418896915	MAFPRE PERU COMPANIA DE SEGUR	0.00	16.95	3.05	20.00
12-284	12	23	01	F001	10329	20606984619	CONSORCIO TEAM MASS	0.00	16.95	3.05	20.00
12-285	12	23	01	F001	10330	20532435847	CORPORACION ISUR S.R.L.	0.00	16.95	3.05	20.00
12-286	12	23	01	F001	10331	20100239559	MORAN DISTRIBUCIONES S A	0.00	16.95	3.05	20.00
12-287	12	23	01	F001	10332	20100239559	MORAN DISTRIBUCIONES S A	0.00	33.90	6.10	40.00

12-288	12	23	01	F001	10333	20100239559	MORAN DISTRIBUCIONES S A	0.00	33.90	6.10	40.00
12-289	12	23	01	F001	10334	20100239559	MORAN DISTRIBUCIONES S A	0.00	33.90	6.10	40.00
12-290	12	23	01	F001	10335	20100027021	UNIMAQ S.A.	0.00	50.85	9.15	60.00
12-291	12	23	01	F001	10336	20336951527	MINISTERIO DE LA MUJER Y POBLACI	0.00	16.95	3.05	20.00
12-292	12	23	01	F001	10337	20336951527	MINISTERIO DE LA MUJER Y POBLACI	0.00	16.95	3.05	20.00
12-293	12	23	01	F001	10338	20454133146	G & T S.A.C.	0.00	16.95	3.05	20.00
12-294	12	23	01	F001	10339	20336951527	MINISTERIO DE LA MUJER Y POBLACI	0.00	16.95	3.05	20.00
12-295	12	23	01	F001	10340	20336951527	MINISTERIO DE LA MUJER Y POBLACI	0.00	16.95	3.05	20.00
12-296	12	23	01	F001	10341	20610424211	PUMA SOLUCIONES LOGISTICAS E.I.R	0.00	12.71	2.29	15.00
12-297	12	23	01	F001	10342	20100082391	COSAPI S A	15.00	0.00	0.00	15.00
12-298	12	23	01	F001	10343	20603939744	DISTRIBUCIONES Y REPRESENTACIO	15.00	0.00	0.00	15.00
12-299	12	23	01	F001	10344	20603939744	DISTRIBUCIONES Y REPRESENTACIO	0.00	12.71	2.29	15.00
12-300	12	23	01	F001	10345	20603939744	DISTRIBUCIONES Y REPRESENTACIO	0.00	12.71	2.29	15.00
12-301	12	23	01	F001	10346	20115851919	EMPRESA PRESTADORA DE SERVICI	0.00	12.71	2.29	15.00
12-302	12	23	01	F001	10347	20100082391	COSAPI S A	0.00	12.71	2.29	15.00
12-303	12	23	01	F001	10348	20131257750	SEGURO SOCIAL DE SALUD	0.00	16.95	3.05	20.00
12-304	12	23	01	F001	10349	20326764214	A I D INGENIEROS S.A.C.	0.00	16.95	3.05	20.00
12-305	12	23	01	F001	10350	20100014395	PRODUCTOS PARAISO DEL PERU S.A	0.00	16.95	3.05	20.00
12-306	12	23	01	F001	10351	20145915164	ASOCIACION PERUANA DE LA IGLESI	15.00	0.00	0.00	15.00
12-307	12	23	01	F001	10352	20449230923	MAR S.A.C.	0.00	16.95	3.05	20.00
12-308	12	23	01	F001	10353	20449230923	MAR S.A.C.	0.00	16.95	3.05	20.00
12-309	12	23	01	F001	10354	20449230923	MAR S.A.C.	0.00	16.95	3.05	20.00
12-310	12	23	01	F001	10355	20101155588	PROSEGURIDAD S A	0.00	16.95	3.05	20.00
12-311	12	23	01	F001	10356	20101155588	PROSEGURIDAD S A	0.00	8.47	1.53	10.00
12-312	12	23	01	F001	10357	20131369981	INSTITUTO NACIONAL DE ESTAD. E IN	0.00	16.95	3.05	20.00
12-313	12	23	01	F001	10358	20532370702	F Y R CONTRATISTAS GENERALES S	0.00	16.95	3.05	20.00
12-314	12	23	01	F001	10359	20200848048	UNIVERSIDAD JOSE CARLOS MARIAT	0.00	16.95	3.05	20.00
12-315	12	23	01	F001	10360	20454183917	EL TABLON SERVICIOS E INVERSION	0.00	29.66	5.34	35.00
12-316	12	23	01	F001	10361	20602167519	CLINICA DEL SUR S.A.C.	0.00	12.71	2.29	15.00
12-317	12	23	01	F001	10362	20100082391	COSAPI S A	0.00	16.95	3.05	20.00
12-318	12	23	01	F001	10363	20171880891	DIRECCION REGIONAL DE SALUD MO	0.00	16.95	3.05	20.00
12-319	12	23	01	F001	10364	20171880891	DIRECCION REGIONAL DE SALUD MO	0.00	16.95	3.05	20.00
12-320	12	23	01	F001	10365	20131371617	MINISTERIO DE JUSTICIA Y DERECHO	20.00	0.00	0.00	20.00
12-321	12	23	01	F001	10366	20449347448	UNIVERSIDAD NACIONAL DE MOQUE	0.00	21.19	3.81	25.00
12-322	12	23	01	F001	10367	20449347448	UNIVERSIDAD NACIONAL DE MOQUE	0.00	21.19	3.81	25.00
12-323	12	23	01	F001	10368	20449347448	UNIVERSIDAD NACIONAL DE MOQUE	0.00	21.19	3.81	25.00
12-324	12	23	01	F001	10369	20449347448	UNIVERSIDAD NACIONAL DE MOQUE	0.00	21.19	3.81	25.00
12-325	12	23	01	F001	10370	20449347448	UNIVERSIDAD NACIONAL DE MOQUE	0.00	21.19	3.81	25.00
12-326	12	23	01	F001	10371	20449347448	UNIVERSIDAD NACIONAL DE MOQUE	0.00	21.19	3.81	25.00
12-327	12	23	01	F001	10372	10292508706	SOTO GAMERO JOHN JESUS	0.00	12.71	2.29	15.00
12-328	12	23	01	F001	10373	20326764214	A I D INGENIEROS S.A.C.	20.00	0.00	0.00	20.00
12-329	12	23	01	F001	10374	20326764214	A I D INGENIEROS S.A.C.	20.00	0.00	0.00	20.00
12-330	12	23	01	F001	10375	20432405525	PROCESOS DE MEDIOS DE PAGO S.A	0.00	16.95	3.05	20.00
12-331	12	23	01	F001	10376	20553255709	KANAY S.A.C.	0.00	16.95	3.05	20.00
12-332	12	23	01	F001	10377	10304236774	LUQUE LINARES JUAN PERCY	0.00	16.95	3.05	20.00
12-333	12	23	01	F001	10378	20171880891	DIRECCION REGIONAL DE SALUD MO	0.00	16.95	3.05	20.00
12-334	12	23	01	F001	10379	20171880891	DIRECCION REGIONAL DE SALUD MO	0.00	16.95	3.05	20.00
12-335	12	23	01	F001	10380	20329545459	MANPOWER PROFESSIONAL SERVIC	0.00	16.95	3.05	20.00
12-336	12	23	01	F001	10381	20329545459	MANPOWER PROFESSIONAL SERVIC	0.00	16.95	3.05	20.00
12-337	12	23	01	F001	10382	20166236950	DIRECCION REGIONAL DE EDUCACIO	0.00	16.95	3.05	20.00
12-338	12	23	01	F001	10383	20166236950	DIRECCION REGIONAL DE EDUCACIO	0.00	16.95	3.05	20.00
12-339	12	23	01	F001	10384	20113381516	TECHNOSERVE INC	0.00	16.95	3.05	20.00

12-340	12	23	01	F001	10385	20113381516	TECHNOSERVE INC	0.00	16.95	3.05	20.00
12-341	12	23	01	F001	10386	20546537782	PROGRAMA NACIONAL CUNA MAS	0.00	16.95	3.05	20.00
12-342	12	23	01	F001	10387	20546537782	PROGRAMA NACIONAL CUNA MAS	0.00	16.95	3.05	20.00
12-343	12	23	01	F001	10388	20326764214	A I D INGENIEROS S.A.C.	0.00	16.95	3.05	20.00
12-344	12	23	01	F001	10389	20166236950	DIRECCION REGIONAL DE EDUCACIO	0.00	16.95	3.05	20.00
12-345	12	23	01	F001	10390	20519734614	ECOP S.A.C.INGENIERIA Y CONSTRU	0.00	16.95	3.05	20.00
12-346	12	23	01	F001	10391	20519734614	ECOP S.A.C.INGENIERIA Y CONSTRU	0.00	16.95	3.05	20.00
12-347	12	23	01	F001	10392	20101155588	PROSEGURIDAD S A	0.00	12.71	2.29	15.00
12-348	12	23	01	F001	10393	20130098488	CAJA MUNIC.DE AHORR.Y CRED.DE T	30.00	0.00	0.00	30.00
12-349	12	23	01	F001	10394	20209306833	MUNICIPALIDAD DISTRITAL DE YUNG	0.00	16.95	3.05	20.00
12-350	12	23	01	F001	10395	20209306833	MUNICIPALIDAD DISTRITAL DE YUNG	0.00	33.90	6.10	40.00
12-351	12	23	01	F001	10396	20209306833	MUNICIPALIDAD DISTRITAL DE YUNG	0.00	16.95	3.05	20.00
12-352	12	23	01	F001	10397	20297868790	UNIVERSIDAD SAN IGNACIO DE LOYO	0.00	16.95	3.05	20.00
12-353	12	23	01	F001	10398	20449390611	TRANSPORTES & GRUAS AVA S.A.C..	0.00	16.95	3.05	20.00
12-354	12	23	01	F001	10399	20514347221	UNIDAD EJECUTORA 108 PROGRAMA	0.00	12.71	2.29	15.00
12-355	12	23	01	F001	10400			0.00	0.00	0.00	0.00
12-356	12	23	01	F001	10401			0.00	0.00	0.00	0.00
12-357	12	23	01	F001	10402	20166236950	DIRECCION REGIONAL DE EDUCACIO	0.00	16.95	3.05	20.00
12-358	12	23	01	F001	10403	20166236950	DIRECCION REGIONAL DE EDUCACIO	0.00	16.95	3.05	20.00
12-359	12	23	01	F001	10404	20516784513	ARABELA IMPORT SAC	0.00	25.42	4.58	30.00
12-360	12	23	01	F001	10405	20516784513	ARABELA IMPORT SAC	0.00	25.42	4.58	30.00
12-361	12	23	01	F001	10406	20608699296	ROMAX CONNECTION E.I.R.L.	0.00	16.95	3.05	20.00
12-362	12	23	01	F001	10407	20608699296	ROMAX CONNECTION E.I.R.L.	0.00	16.95	3.05	20.00
12-363	12	23	01	F001	10408	20516784513	ARABELA IMPORT SAC	0.00	25.42	4.58	30.00
12-364	12	23	01	F001	10409	20516784513	ARABELA IMPORT SAC	0.00	25.42	4.58	30.00
12-365	12	23	01	F001	10410	20522199495	HOUSEMART PERU S.A.C.	0.00	16.95	3.05	20.00
12-366	12	23	01	F001	10411	20609547767	TAKOFFGC E.I.R.L.	0.00	169.49	30.51	200.00
12-367	12	23	01	F001	10412	20606422271	COMERCIAL SANTA FORTUNATA E.I.R	0.00	16.95	3.05	20.00
12-368	12	23	01	F001	10413	20606422271	COMERCIAL SANTA FORTUNATA E.I.R	0.00	16.95	3.05	20.00
12-369	12	23	01	F001	10414	20113381516	TECHNOSERVE INC	0.00	16.95	3.05	20.00
12-370	12	23	01	F001	10415	20532787280	DISTRIBUCIONES PINTURAS DEL MU	0.00	12.71	2.29	15.00
12-371	12	23	01	F001	10416	20131370301	MINISTERIO PUBLICO-GERENCIA GEN	0.00	16.95	3.05	20.00
12-372	12	23	01	F001	10417	20478110589	FIRENO S.A.C.	0.00	8.47	1.53	10.00
12-373	12	23	01	F001	10418	10469117028	EDUARDO FLORES LIDIA YESENIA	0.00	16.95	3.05	20.00
12-374	12	23	01	F001	10419	20422293699	G4S PERU S.A.C. .	0.00	16.95	3.05	20.00
12-375	12	23	01	F001	10420	20422293699	G4S PERU S.A.C. .	0.00	16.95	3.05	20.00
12-376	12	23	01	F001	10421	20605645012	INVERSIONES REZA S.A.	0.00	6.78	1.22	8.00
12-377	12	23	01	F001	10422	20371332210	TRANSPORTES HAGEMSA S.A.C.	0.00	16.95	3.05	20.00
12-378	12	23	01	F001	10423	20159981216	PODER JUDICIAL	0.00	16.95	3.05	20.00
12-379	12	23	01	F001	10424	20604744751	GRUPO RUMI DEL SUR S.A.C.	0.00	6.78	1.22	8.00
12-380	12	23	01	F001	10425	20532787280	DISTRIBUCIONES PINTURAS DEL MU	0.00	12.71	2.29	15.00
12-381	12	23	01	F001	10426	20100147514	SOUTHERN PERU COPPER CORPORA	0.00	16.95	3.05	20.00
12-382	12	23	01	F001	10427	20100147514	SOUTHERN PERU COPPER CORPORA	0.00	16.95	3.05	20.00
12-383	12	23	01	F001	10428	20159981216	PODER JUDICIAL	0.00	16.95	3.05	20.00
12-384	12	23	01	F001	10429	20532610789	INVERSIONES MIZMAR EMPRESA IND	0.00	16.95	3.05	20.00
12-385	12	23	01	F001	10430	20543921255	MARKETING POWER SOCIEDAD ANO	0.00	33.90	6.10	40.00
12-386	12	23	01	F001	10431	20100043140	SCOTIABANK PERU SAA	0.00	16.95	3.05	20.00
12-387	12	23	01	F001	10432	20608706942	SERVICIOS GENERALES DE INGENIE	0.00	16.95	3.05	20.00
12-388	12	23	01	F001	10433	20603276567	RAPTOR MINING PERU S.A.C.	0.00	16.95	3.05	20.00
12-389	12	23	01	F001	10434	20154639293	TECNIFLOW S.A.C.	0.00	16.95	3.05	20.00
12-390	12	23	01	F001	10435	20601383714	CONSULTORA EDUCATIVA TRANSFO	0.00	12.71	2.29	15.00
12-391	12	23	01	F001	10436	20606129531	EMPRESA DE MANTENIMIENTO DE IN	20.00	0.00	0.00	20.00

12-392	12	23	01	F001	10437	20603404662	TAN CARGO LOGISTIC PERU S.A.C.	0.00	8.47	1.53	10.00
12-393	12	23	01	F001	10438	20601748909	INDUSTRIAS GENERALES DEL PERU	0.00	50.85	9.15	60.00
12-394	12	23	01	F001	10439	20100235219	SOCOSANI S A	0.00	16.95	3.05	20.00
12-395	12	23	01	F001	10440	20602167519	CLINICA DEL SUR S.A.C.	0.00	12.71	2.29	15.00
12-396	12	23	01	F001	10441			0.00	0.00	0.00	0.00
12-397	12	23	01	F001	10442	20601383714	CONSULTORA EDUCATIVA TRANSFO	15.00	0.00	0.00	15.00
12-398	12	23	01	F001	10443	20226013939	ZARPE DEL PERU S.A.C.	0.00	8.47	1.53	10.00
12-399	12	23	01	F001	10444	20543921255	MARKETING POWER SOCIEDAD ANO	0.00	12.71	2.29	15.00
12-400	12	23	01	F001	10445			0.00	0.00	0.00	0.00
12-401	12	23	01	F001	10446	20609508281	JOMI HEALTHY REPRESENTACIONES	0.00	16.95	3.05	20.00
12-402	12	23	01	F001	10447	20299146139	JUNIOR ACHIEVEMENT INTERNATION	0.00	16.95	3.05	20.00
12-403	12	23	01	F001	10448	20131257750	SEGURO SOCIAL DE SALUD	0.00	16.95	3.05	20.00
12-404	12	23	01	F001	10449	20609454106	SERVICIOS GRAFICOS AMAT E.I.R.L.	0.00	8.47	1.53	10.00
12-405	12	23	01	F001	10450	20145915164	ASOCIACION PERUANA DE LA IGLESI	0.00	16.95	3.05	20.00
12-406	12	23	01	F001	10451			0.00	0.00	0.00	0.00
12-407	12	23	01	F001	10452			0.00	0.00	0.00	0.00
12-408	12	23	01	F001	10453	20100027021	UNIMAQ S.A.	0.00	101.69	18.31	120.00
12-409	12	23	01	F001	10454	20442321206	TRANSPORTES EXPRESO JIMMY SOC	0.00	12.71	2.29	15.00
12-410	12	23	01	F001	10455	20532787280	DISTRIBUCIONES PINTURAS DEL MU	0.00	12.71	2.29	15.00
12-411	12	23	01	F001	10456	20532435847	CORPORACION ISUR S.R.L.	0.00	16.95	3.05	20.00
12-412	12	23	01	F001	10457	20533242406	TECSERM S.A.C.	0.00	12.71	2.29	15.00
12-413	12	23	01	F001	10458	20414766308	SODEXO PERU S.A.C.	15.00	0.00	0.00	15.00
12-414	12	23	01	F001	10459	20332191056	ASOCIACION SERVICIO EDUCACIONA	0.00	16.95	3.05	20.00
12-415	12	23	01	F001	10460	20606422271	COMERCIAL SANTA FORTUNATA E.I.R	0.00	16.95	3.05	20.00
12-416	12	23	01	F001	10461	20145915164	ASOCIACION PERUANA DE LA IGLESI	15.00	0.00	0.00	15.00
12-417	12	23	01	F001	10462	20553255709	KANAY S.A.C.	20.00	0.00	0.00	20.00
12-418	12	23	01	F001	10463	20414766308	SODEXO PERU S.A.C.	15.00	0.00	0.00	15.00
12-419	12	23	01	F001	10464	20519838584	UNIDAD DE GESTION EDUCATIVA LO	0.00	16.95	3.05	20.00
12-420	12	23	01	F001	10465	20470407442	MUR - WY S.A.C.	0.00	16.95	3.05	20.00
12-421	12	23	01	F001	10466	20414766308	SODEXO PERU S.A.C.	0.00	16.95	3.05	20.00
12-422	12	23	01	F001	10467	20381235051	NEWREST PERU S.A.C.	0.00	16.95	3.05	20.00
12-423	12	23	01	F001	10468	20100239559	MORAN DISTRIBUCIONES S A	0.00	16.95	3.05	20.00
12-424	12	23	01	F001	10469	20405051649	TELESUR E.I.R.L.	0.00	12.71	2.29	15.00
12-425	12	23	01	F001	10470	20414766308	SODEXO PERU S.A.C.	0.00	16.95	3.05	20.00
12-426	12	23	01	F001	10471	20511823162	LABORATORIO GASTRONOMICO S.A.	0.00	16.95	3.05	20.00
12-427	12	23	01	F001	10472	20362940941	COLEG.INGENIEROS DEL PERU CONS	0.00	12.71	2.29	15.00
12-428	12	23	01	F001	10473	20532787280	DISTRIBUCIONES PINTURAS DEL MU	0.00	12.71	2.29	15.00
12-429	12	23	01	F001	10474	20520694910	TOTAL GENIUS IRON MINING S.A.C.	0.00	12.71	2.29	15.00
12-430	12	23	01	F001	10475	20338570041	LINDE PERU S.R.L.	0.00	16.95	3.05	20.00
12-431	12	23	01	F001	10476	20392965191	CONCRETOS SUPERMIX SOCIEDAD A	0.00	16.95	3.05	20.00
12-432	12	23	01	F001	10477	20392965191	CONCRETOS SUPERMIX SOCIEDAD A	0.00	16.95	3.05	20.00
12-433	12	23	01	F001	10478	20454276761	INGENIERIA MANTENIMIENTO CONST	0.00	16.95	3.05	20.00
12-434	12	23	01	F001	10479	20438933272	TRANSPORTES LINEA S.A.	0.00	16.95	3.05	20.00
12-435	12	23	01	F001	10480	20131371617	MINISTERIO DE JUSTICIA Y DERECHO	0.00	12.71	2.29	15.00
12-436	12	23	01	F001	10481	20154469941	MUNICIPALIDAD PROVINCIAL MARISC	0.00	1,525.42	274.58	1,800.00
12-437	12	23	01	F001	10482	20532838615	PROQUIMIN E.I.R.L.	0.00	16.95	3.05	20.00
12-438	12	23	01	F001	10483	20603939744	DISTRIBUCIONES Y REPRESENTACIO	0.00	12.71	2.29	15.00
12-439	12	23	01	F001	10484	20100239559	MORAN DISTRIBUCIONES S A	0.00	16.95	3.05	20.00
12-440	12	23	01	F001	10485	20113381516	TECHNOSERVE INC	0.00	16.95	3.05	20.00
12-441	12	23	01	F001	10486	20520073648	ILUSTRE COLEGIO DE ABOGADOS M	0.00	21.19	3.81	25.00
12-442	12	23	01	F001	10487	20159981216	PODER JUDICIAL	0.00	16.95	3.05	20.00
12-443	12	23	01	F001	10488	20412126913	AUREUM CONSTRUCTORES S.A.C.	15.00	0.00	0.00	15.00

12-444	12	23	01	F001	10489	10046476773	ZELA CHOQUECALLATA MOISES JOR	0.00	12.71	2.29	15.00
12-445	12	23	01	F001	10490	20326764214	A I D INGENIEROS S.A.C.	0.00	12.71	2.29	15.00
12-446	12	23	01	F001	10491	20603939744	DISTRIBUCIONES Y REPRESENTACIO	0.00	12.71	2.29	15.00
12-447	12	23	01	F001	10492	20604527385	HIDROCARBUROS, MEDIO AMBIENTE	0.00	11.02	1.98	13.00
12-448	12	23	01	F001	10493	20602084575	GENERA SOPORTE Y SOLUCIONES S	0.00	16.95	3.05	20.00
12-449	12	23	01	F001	10494	20606422271	COMERCIAL SANTA FORTUNATA E.I.R	0.00	16.95	3.05	20.00
12-450	12	23	01	F001	10495	20101155588	PROSEGURIDAD S A	0.00	8.47	1.53	10.00
12-451	12	23	01	F001	10496	20532370702	F Y R CONTRATISTAS GENERALES S	0.00	25.42	4.58	30.00
12-452	12	23	01	F001	10497	20519839807	SALUD ILO	15.00	0.00	0.00	15.00
12-453	12	23	01	F001	10498	20519839807	SALUD ILO	20.00	0.00	0.00	20.00
12-454	12	23	01	F001	10499	20455278326	COMUNICACIONES SUR PERUANA E.I	0.00	8.47	1.53	10.00
12-455	12	23	01	F001	10500	20147797363	AS.PROM.ED.COLEG.MARISCAL RAM	0.00	16.95	3.05	20.00
12-456	12	23	01	F001	10501	20147797363	AS.PROM.ED.COLEG.MARISCAL RAM	40.00	0.00	0.00	40.00
12-457	12	23	01	F001	10502	20414766308	SODEXO PERU S.A.C.	0.00	16.95	3.05	20.00
12-458	12	23	01	F001	10503	20611007605	COMERCIO & SERVICIOS MAR E.I.R.L.	0.00	12.71	2.29	15.00
12-459	12	23	01	F001	10504	20100239559	MORAN DISTRIBUCIONES S A	0.00	33.90	6.10	40.00
12-460	12	23	01	F001	10505	20600609182	ILOMED S.A.C.	0.00	25.42	4.58	30.00
12-461	12	23	01	F001	10506	20553255709	KANAY S.A.C.	0.00	16.95	3.05	20.00
12-462	12	23	01	F001	10507	20553255709	KANAY S.A.C.	0.00	16.95	3.05	20.00
12-463	12	23	01	F001	10508	20438933272	TRANSPORTES LINEA S.A.	0.00	16.95	3.05	20.00
12-464	12	23	01	F001	10509	20326764214	A I D INGENIEROS S.A.C.	0.00	16.95	3.05	20.00
12-465	12	23	01	F001	10510	20405051649	TELESUR E.I.R.L.	0.00	16.95	3.05	20.00
12-466	12	23	01	F001	10511	20610758631	YANAY SERVICIOS E.I.R.L.	0.00	381.36	68.64	450.00
12-467	12	23	01	F001	10512	20322445564	CAJA RURAL DE AHORRO Y CREDITO	0.00	16.95	3.05	20.00
12-468	12	23	01	F001	10513	20100172543	MOVITECNICA S A	0.00	16.95	3.05	20.00
12-469	12	23	01	F001	10514	20508425091	IFLUTECH S.A.C.	0.00	16.95	3.05	20.00
12-470	12	23	01	F001	10515	20357259976	CONFIPETROL ANDINA S.A.	0.00	16.95	3.05	20.00
12-471	12	23	01	F001	10516	20154491521	CEOP ILO	0.00	16.95	3.05	20.00
12-472	12	23	01	F001	10517	20131366885	INTENDENCIA NACIONAL DE BOMBER	0.00	12.71	2.29	15.00
12-473	12	23	01	F001	10518	20131366885	INTENDENCIA NACIONAL DE BOMBER	0.00	12.71	2.29	15.00
12-474	12	23	01	F001	10519	20131366885	INTENDENCIA NACIONAL DE BOMBER	0.00	12.71	2.29	15.00
12-475	12	23	01	F001	10520	20532595968	LUANG ASOCIADOS SOCIEDAD ANON	0.00	16.95	3.05	20.00
12-476	12	23	01	F001	10521	20532595968	LUANG ASOCIADOS SOCIEDAD ANON	0.00	16.95	3.05	20.00
12-477	12	23	01	F001	10522	20455278326	COMUNICACIONES SUR PERUANA E.I	0.00	12.71	2.29	15.00
12-478	12	23	01	F001	10523	20508425091	IFLUTECH S.A.C.	0.00	16.95	3.05	20.00
12-479	12	23	01	F001	10524	20110963875	NEUMA PERU CONTRATISTAS GENER	0.00	16.95	3.05	20.00
12-480	12	23	01	F001	10525	20414766308	SODEXO PERU S.A.C.	0.00	16.95	3.05	20.00
12-481	12	23	01	F001	10526	20456234918	A&F CONSULTORES Y SERVICIOS AM	0.00	38.14	6.86	45.00
12-482	12	23	01	F001	10527	20456234918	A&F CONSULTORES Y SERVICIOS AM	0.00	12.71	2.29	15.00
12-483	12	23	01	F001	10528	20159981216	PODER JUDICIAL	0.00	16.95	3.05	20.00
12-484	12	23	01	F001	10529	20326764214	A I D INGENIEROS S.A.C.	0.00	16.95	3.05	20.00
12-485	12	23	01	F001	10530	20507850091	GESTION DE SERVICIOS AMBIENTALE	0.00	16.95	3.05	20.00
12-486	12	23	01	F001	10531	20154491521	CEOP ILO	0.00	16.95	3.05	20.00
12-487	12	23	01	F001	10532	20100027021	UNIMAQ S.A.	0.00	50.85	9.15	60.00
12-488	12	23	01	F001	10533	20606290510	FS SERVICIOS INTEGRALES S.A.C.	0.00	16.95	3.05	20.00
12-489	12	23	01	F001	10534	20162335520	SELIN S.R.L.	0.00	16.95	3.05	20.00
12-490	12	23	01	F001	10535	20518759079	CORPORACION HELEO SOCIEDAD AN	0.00	101.69	18.31	120.00
12-491	12	23	01	F001	10536	20602167519	CLINICA DEL SUR S.A.C.	0.00	12.71	2.29	15.00
12-492	12	23	01	F001	10537	20100085225	QUIMICA SUIZA SOCIEDAD ANONIMA	0.00	16.95	3.05	20.00
12-493	12	23	01	F001	10538	20162335520	SELIN S.R.L.	10.00	0.00	0.00	10.00
12-494	12	23	01	F001	10539	20138430660	ASOCIACION MUTUALISTA DE TECNI	0.00	466.10	83.90	550.00
12-495	12	23	01	F001	10540	20553255709	KANAY S.A.C.	0.00	16.95	3.05	20.00

12-496	12	23	01	F001	10541	20611084979	MOQUEGUA EN ACCION	0.00	203.39	36.61	240.00
12-497	12	23	01	F001	10542	20100082391	COSAPI S A	0.00	12.71	2.29	15.00
12-498	12	23	01	F001	10543	20154491521	CEOP ILO	0.00	16.95	3.05	20.00
12-499	12	23	01	F001	10544	20154491521	CEOP ILO	0.00	16.95	3.05	20.00
12-500	12	23	01	F001	10545	20154491521	CEOP ILO	0.00	16.95	3.05	20.00
12-501	12	23	01	F001	10546	20154491521	CEOP ILO	0.00	16.95	3.05	20.00
12-502	12	23	01	F001	10547	20154491521	CEOP ILO	0.00	16.95	3.05	20.00
12-503	12	23	01	F001	10548	20506453047	CHEMTRADE S.A.C.	0.00	16.95	3.05	20.00
12-504	12	23	01	F001	10549	20610173285	ADECCO SALES & MARKETING S.A.	0.00	16.95	3.05	20.00
12-505	12	23	01	F001	10550	20602413897	BRANDINT SOCIEDAD ANONIMA CER	0.00	8.47	1.53	10.00
12-506	12	23	01	F001	10551	20519734614	ECOP S.A.C.INGENIERIA Y CONSTRU	0.00	110.17	19.83	130.00
12-507	12	23	01	F001	10552			0.00	0.00	0.00	0.00
12-508	12	23	01	F001	10553	20100814162	RACIONALIZACION EMPRESARIAL SA	0.00	25.42	4.58	30.00
12-509	12	23	01	F001	10554	20601748909	INDUSTRIAS GENERALES DEL PERU	0.00	25.42	4.58	30.00
12-510	12	23	01	F001	10555			0.00	0.00	0.00	0.00
12-511	12	23	01	F001	10556	20606984619	CONSORCIO TEAM MASS	0.00	12.71	2.29	15.00
12-512	12	23	01	F001	10557	20449459327	FB GROUP COMUNICACIÓN INTEGRA	0.00	584.75	105.25	690.00
12-513	12	23	01	F001	10558	20455278326	COMUNICACIONES SUR PERUANA E.I	0.00	12.71	2.29	15.00
12-514	12	23	01	F001	10559	20455278326	COMUNICACIONES SUR PERUANA E.I	0.00	12.71	2.29	15.00
12-515	12	23	01	F001	10560	20496535066	CORP.ELECTROMECHANICA EN ING.Y	0.00	16.95	3.05	20.00
12-516	12	23	01	F001	10561	20414766308	SODEXO PERU S.A.C.	0.00	16.95	3.05	20.00
12-517	12	23	01	F001	10562	20414766308	SODEXO PERU S.A.C.	0.00	16.95	3.05	20.00
12-518	12	23	01	F001	10563	20414766308	SODEXO PERU S.A.C.	0.00	16.95	3.05	20.00
12-519	12	23	01	F001	10564	20553255709	KANAY S.A.C.	0.00	16.95	3.05	20.00
12-520	12	23	01	F001	10565	20519752604	GOBIERNO REGIONAL MOQUEGUA	0.00	16.95	3.05	20.00
12-521	12	23	01	F001	10566	20609970953	CONSTRUCTORA Y SERVICIOS MAFE	0.00	16.95	3.05	20.00
12-522	12	23	01	F001	10567	20100239559	MORAN DISTRIBUCIONES S A	0.00	16.95	3.05	20.00
12-523	12	23	01	F001	10568	20100239559	MORAN DISTRIBUCIONES S A	0.00	16.95	3.05	20.00
12-524	12	23	01	F001	10569	20162335520	SELIN S.R.L.	0.00	16.95	3.05	20.00
12-525	12	23	01	F001	10570	20115830831	EMP.DE SERV.DE SEG.CUST.Y VIG"A	0.00	16.95	3.05	20.00
12-526	12	23	01	F001	10571	20100717124	PROTECCION Y RESGUARDO S A	20.00	0.00	0.00	20.00
12-527	12	23	01	F001	10572	20601612853	PREVENCION Y SEGURIDAD OCUPAC	0.00	16.95	3.05	20.00
12-528	12	23	01	F001	10573	20532595968	LUANG ASOCIADOS SOCIEDAD ANON	0.00	16.95	3.05	20.00
12-529	12	23	01	F001	10574	20511823162	LABORATORIO GASTRONOMICO S.A.	0.00	16.95	3.05	20.00
12-530	12	23	01	F001	10575	20511823162	LABORATORIO GASTRONOMICO S.A.	0.00	25.42	4.58	30.00
12-531	12	23	01	F001	10576	20131369981	INSTITUTO NACIONAL DE ESTAD. E IN	0.00	16.95	3.05	20.00
12-532	12	23	01	F001	10577	20537921464	RESITER PERU S.A.C.	0.00	16.95	3.05	20.00
12-533	12	23	01	F001	10578	20131257750	SEGURO SOCIAL DE SALUD	0.00	12.71	2.29	15.00
12-534	12	23	01	F001	10579	20381235051	NEWREST PERU S.A.C.	0.00	16.95	3.05	20.00
12-535	12	23	01	F001	10580	20381235051	NEWREST PERU S.A.C.	0.00	16.95	3.05	20.00
12-536	12	23	01	F001	10581	20519734614	ECOP S.A.C.INGENIERIA Y CONSTRU	0.00	33.90	6.10	40.00
12-537	12	23	01	F001	10582	20519734614	ECOP S.A.C.INGENIERIA Y CONSTRU	0.00	16.95	3.05	20.00
12-538	12	23	01	F001	10583	20519734614	ECOP S.A.C.INGENIERIA Y CONSTRU	0.00	33.90	6.10	40.00
12-539	12	23	01	F001	10584	20100235219	SOCOSANI S A	0.00	16.95	3.05	20.00
12-540	12	23	01	F001	10585	20412126913	AUREUM CONSTRUCTORES S.A.C.	0.00	16.95	3.05	20.00
12-541	12	23	01	F001	10586	20115830831	EMP.DE SERV.DE SEG.CUST.Y VIG"A	0.00	16.95	3.05	20.00
12-542	12	23	01	F001	10587	20449390611	TRANSPORTES & GRUAS AVA S.A.C..	0.00	16.95	3.05	20.00
12-543	12	23	01	F001	10588	20100082391	COSAPI S A	0.00	16.95	3.05	20.00
12-544	12	23	01	F001	10589			0.00	0.00	0.00	0.00
12-545	12	23	01	F001	10590	20100082391	COSAPI S A	0.00	16.95	3.05	20.00
12-546	12	23	01	F001	10591	20449390611	TRANSPORTES & GRUAS AVA S.A.C..	0.00	16.95	3.05	20.00
12-547	12	23	01	F001	10592	20100082391	COSAPI S A	0.00	16.95	3.05	20.00

12-548	12	23	01	F001	10593	20449390611	TRANSPORTES & GRUAS AVA S.A.C..	0.00	16.95	3.05	20.00
12-549	12	23	01	F001	10594	20100082391	COSAPI S A	0.00	16.95	3.05	20.00
12-550	12	23	01	F001	10595	20449390611	TRANSPORTES & GRUAS AVA S.A.C..	0.00	16.95	3.05	20.00
12-551	12	23	01	F001	10596	20606422271	COMERCIAL SANTA FORTUNATA E.I.R	0.00	16.95	3.05	20.00
12-552	12	23	01	F001	10597	20159981216	PODER JUDICIAL	0.00	16.95	3.05	20.00
12-553	12	23	01	F001	10598	20553255709	KANAY S.A.C.	15.00	0.00	0.00	15.00
12-554	12	23	01	F001	10599	20100082391	COSAPI S A	0.00	16.95	3.05	20.00
12-555	12	23	01	F001	10600			0.00	0.00	0.00	0.00
12-556	12	23	01	F001	10601	20553255709	KANAY S.A.C.	0.00	16.95	3.05	20.00
12-557	12	23	01	F001	10602	20253757931	ABENGOA PERU S.A.	0.00	12.71	2.29	15.00
12-558	12	23	01	F001	10603	20553255709	KANAY S.A.C.	0.00	16.95	3.05	20.00
12-559	12	23	01	F001	10604	20329545459	MANPOWER PROFESSIONAL SERVIC	0.00	16.95	3.05	20.00
12-560	12	23	01	F001	10605	20449390611	TRANSPORTES & GRUAS AVA S.A.C..	20.00	0.00	0.00	20.00
12-561	12	23	01	F001	10606	20610424211	PUMA SOLUCIONES LOGISTICAS E.I.R	0.00	12.71	2.29	15.00
12-562	12	23	01	F001	10607			0.00	0.00	0.00	0.00
12-563	12	23	01	F001	10608	20100082391	COSAPI S A	15.00	0.00	0.00	15.00
12-564	12	23	01	F001	10609	20131257750	SEGURO SOCIAL DE SALUD	30.00	0.00	0.00	30.00
12-565	12	23	01	F001	10610	20610424211	PUMA SOLUCIONES LOGISTICAS E.I.R	15.00	0.00	0.00	15.00
12-566	12	23	01	F001	10611	20600048083	RESUNISA E.I.R.L.	15.00	0.00	0.00	15.00
12-567	12	23	01	F001	10612	20405051649	TELESUR E.I.R.L.	0.00	16.95	3.05	20.00
12-568	12	23	01	F001	10613	20607484024	RAMAFE SOLUTIONS EMPRESA INDIV	0.00	16.95	3.05	20.00
12-569	12	23	01	F001	10614	10292863344	GARCIA CORDOVA SANTIAGO AUGUS	15.00	0.00	0.00	15.00
12-570	12	23	01	F001	10615	20414766308	SODEXO PERU S.A.C.	0.00	16.95	3.05	20.00
12-571	12	23	01	F001	10616	20100082391	COSAPI S A	0.00	16.95	3.05	20.00
12-572	12	23	01	F001	10617	20100082391	COSAPI S A	0.00	16.95	3.05	20.00
12-573	12	23	01	F001	10618	20563314924	FREE GAMES S.A.C.	0.00	16.95	3.05	20.00
12-574	12	23	01	F001	10619	20414766308	SODEXO PERU S.A.C.	0.00	16.95	3.05	20.00
12-575	12	23	01	F001	10620	20295613620	REGIST. NAC. DE IDENTIF. Y ESTADO	0.00	25.42	4.58	30.00
12-576	12	23	01	F001	10621	20553255709	KANAY S.A.C.	0.00	16.95	3.05	20.00
12-577	12	23	01	F001	10622	20100239559	MORAN DISTRIBUCIONES S A	0.00	16.95	3.05	20.00
12-578	12	23	01	F001	10623	20414766308	SODEXO PERU S.A.C.	0.00	16.95	3.05	20.00
12-579	12	23	01	F001	10624	20508425091	IFLUTECH S.A.C.	0.00	21.19	3.81	25.00
12-580	12	23	01	F001	10625	20508425091	IFLUTECH S.A.C.	0.00	21.19	3.81	25.00
12-581	12	23	01	F001	10626	20508425091	IFLUTECH S.A.C.	0.00	21.19	3.81	25.00
12-582	12	23	01	F001	10627	20508425091	IFLUTECH S.A.C.	0.00	21.19	3.81	25.00
12-583	12	23	01	F001	10628	20508425091	IFLUTECH S.A.C.	0.00	21.19	3.81	25.00
12-584	12	23	01	F001	10629	20533181261	I.M.E.C. PROYECTOS SOCIEDAD COM	0.00	16.95	3.05	20.00
12-585	12	23	01	F001	10630	20610687335	BERMECELEC E.I.R.L.	0.00	16.95	3.05	20.00
12-586	12	23	01	F001	10631	10292863344	GARCIA CORDOVA SANTIAGO AUGUS	15.00	0.00	0.00	15.00
12-587	12	23	01	F001	10632	20321642854	MAGIC CENTER S.C.R.L.	0.00	12.71	2.29	15.00
12-588	12	23	01	F001	10633	20100239559	MORAN DISTRIBUCIONES S A	0.00	16.95	3.05	20.00
12-589	12	23	01	F001	10634			0.00	0.00	0.00	0.00
12-590	12	23	01	F001	10635	20380336384	PESQUERA EXALMAR S.A.A.	20.00	0.00	0.00	20.00
12-591	12	23	01	F001	10636	20533291521	FONDO DE DESARROLLO DE MOQUE	0.00	8.47	1.53	10.00
12-592	12	23	01	F001	10637	20454276761	INGENIERIA MANTENIMIENTO CONST	0.00	12.71	2.29	15.00
12-593	12	23	01	F001	10638	20519839807	SALUD ILO	0.00	18.64	3.36	22.00
12-594	12	23	01	F001	10639	20519930804	TOTAL SUPPORT SRL.	0.00	16.95	3.05	20.00
12-595	12	23	01	F001	10640	20535126829	BRINLI SOLUCIONES S.R.L.	0.00	16.95	3.05	20.00
12-596	12	23	01	F001	10641	20455278326	COMUNICACIONES SUR PERUANA E.I	0.00	11.02	1.98	13.00
12-597	12	23	01	F001	10642	20100027021	UNIMAQ S.A.	0.00	16.95	3.05	20.00
12-598	12	23	01	F001	10643	20600019245	TRANSCOMSER K Y R EMPRESA INDI	0.00	16.95	3.05	20.00
12-599	12	23	01	F001	10644	20558614120	CMS DEL SUR S.A.C.	0.00	12.71	2.29	15.00

12-600	12	23	01	F001	10645	20214920787	EMP. TRANSPORTES MAYRA ALEJAN	0.00	12.71	2.29	15.00
12-601	12	23	01	F001	10646	20532595968	LUANG ASOCIADOS SOCIEDAD ANON	0.00	12.71	2.29	15.00
12-602	12	23	01	F001	10647	20532595968	LUANG ASOCIADOS SOCIEDAD ANON	0.00	16.95	3.05	20.00
12-603	12	23	01	F001	10648	20532595968	LUANG ASOCIADOS SOCIEDAD ANON	0.00	16.95	3.05	20.00
12-604	12	23	01	F001	10649	20538647161	RAPID LA S.A.C. - RLA S.A.C	0.00	16.95	3.05	20.00
12-605	12	23	01	F001	10650	20538647161	RAPID LA S.A.C. - RLA S.A.C	0.00	16.95	3.05	20.00
12-606	12	23	01	F001	10651	20326764214	A I D INGENIEROS S.A.C.	0.00	12.71	2.29	15.00
12-607	12	23	01	F001	10652	20326764214	A I D INGENIEROS S.A.C.	0.00	12.71	2.29	15.00
12-608	12	23	01	F001	10653	20326764214	A I D INGENIEROS S.A.C.	0.00	12.71	2.29	15.00
12-609	12	23	01	F001	10654	20326764214	A I D INGENIEROS S.A.C.	0.00	12.71	2.29	15.00
12-610	12	23	01	F001	10655	20326764214	A I D INGENIEROS S.A.C.	0.00	12.71	2.29	15.00
12-611	12	23	01	F001	10656	20546121250	STRACON S.A.	0.00	16.95	3.05	20.00
12-612	12	23	01	F001	10657	20326764214	A I D INGENIEROS S.A.C.	0.00	12.71	2.29	15.00
12-613	12	23	01	F001	10658	20451530535	ANDDES ASOCIADOS S.A.C.	0.00	16.95	3.05	20.00
12-614	12	23	01	F001	10659	20546121250	STRACON S.A.	0.00	16.95	3.05	20.00
12-615	12	23	01	F001	10660	20326764214	A I D INGENIEROS S.A.C.	0.00	16.95	3.05	20.00
12-616	12	23	01	F001	10661	20326764214	A I D INGENIEROS S.A.C.	0.00	21.19	3.81	25.00
12-617	12	23	01	F001	10662	20326764214	A I D INGENIEROS S.A.C.	0.00	21.19	3.81	25.00
12-618	12	23	01	F001	10663	20454276761	INGENIERIA MANTENIMIENTO CONST	0.00	16.95	3.05	20.00
12-619	12	23	01	F001	10664	20110963875	NEUMA PERU CONTRATISTAS GENER	0.00	21.19	3.81	25.00
12-620	12	23	03	B001	1800	00799661	BENITA CCAMA ARI DE MOREANO	0.00	16.95	3.05	20.00
12-621	12	23	03	B001	1801	04434365	KATHYE MARILYN LINARES JUAREZ	0.00	16.95	3.05	20.00
12-622	12	23	03	B001	1802	04434365	KATHYE MARILYN LINARES JUAREZ	20.00	0.00	0.00	20.00
12-623	12	23	03	B001	1803	45371981	CESAR NESTOR TICONA ZAPANA	20.00	0.00	0.00	20.00
12-624	12	23	03	B001	1804	72538137	MICHAEL SNAYDER HUAYTA MEDINA	15.00	0.00	0.00	15.00
12-625	12	23	03	B001	1805	29674414	CLEDI ELENA ALMANZA CABE	0.00	16.95	3.05	20.00
12-626	12	23	03	B001	1806	29674414	CLEDI ELENA ALMANZA CABE	15.00	0.00	0.00	15.00
12-627	12	23	03	B001	1807	73301361	YANELA YENI CONDORI AROPAZA	0.00	0.00	0.00	0.00
12-628	12	23	03	B001	1808	04432683	CARMEN CLORINDA CUAYLA LUIS	15.00	0.00	0.00	15.00
12-629	12	23	03	B001	1809	04641846	MARIA ROSA PEREZ DE TICONA	20.00	0.00	0.00	20.00
12-630	12	23	03	B001	1810	80303790	MERCEDES BEATRIZ DE LA CRUZ CA	15.00	0.00	0.00	15.00
12-631	12	23	03	B001	1811	42781375	JESUS HIPOLITO CONDORI QUISPE	15.00	0.00	0.00	15.00
12-632	12	23	03	B001	1812	04629582	PEDRO JOSE PINEDA JIMENEZ	15.00	0.00	0.00	15.00
12-633	12	23	03	B001	1813	04629581	VIVIANA VIVE ZAVALA DE PINEDA	15.00	0.00	0.00	15.00
12-634	12	23	03	B001	1814	04629581	VIVIANA VIVE ZAVALA DE PINEDA	15.00	0.00	0.00	15.00
12-635	12	23	03	B001	1815	04629582	PEDRO JOSE PINEDA JIMENEZ	15.00	0.00	0.00	15.00
12-636	12	23	03	B001	1816	04624421	CRISTINA CASTILLO COLINO	20.00	0.00	0.00	20.00
12-637	12	23	03	B001	1817	04748803	BARBARA ANNY VALERO GOMEZ	20.00	0.00	0.00	20.00
12-638	12	23	03	B001	1818	04634335	ABDON ALFREDO TICONA LIENDO	20.00	0.00	0.00	20.00
12-639	12	23	03	B001	1819	40029779	VICENTE ALCOS SALAZAR	25.00	0.00	0.00	25.00
12-640	12	23	03	B001	1820	07515007	NORMA LACUTA CACHA	0.00	10.17	1.83	12.00
12-641	12	23	03	B001	1821	04623722	MERCEDES LUCILA FLORES GONZAL	15.00	0.00	0.00	15.00
12-642	12	23	03	B001	1822	41354891	ADELINA CARDENAS MEDINA	0.00	8.47	1.53	10.00
12-643	12	23	03	B001	1823	72538137	MICHAEL SNAYDER HUAYTA MEDINA	15.00	0.00	0.00	15.00
12-644	12	23	03	B001	1824	44115322	SANDRA ROSSANA MEDINA HUARAC	15.00	0.00	0.00	15.00
12-645	12	23	03	B001	1825	29384736	JORGE FRANCISCO CHAMBI CASTILL	15.00	0.00	0.00	15.00
12-646	12	23	03	B001	1826	02384430	PEDRO ARTURO FUENTES FLORES	20.00	0.00	0.00	20.00
12-647	12	23	03	B001	1827	32960905	CARLOS OSCAR ARROYO MARQUEZ	20.00	0.00	0.00	20.00
12-648	12	23	03	B001	1828	48398872	CARMEN LUISA GERALDINE BALTA C	10.00	0.00	0.00	10.00
12-649	12	23	03	B001	1829	43442079	YUNIOR YONATHAN SAYRA MANCHE	15.00	0.00	0.00	15.00
12-650	12	23	03	B001	1830	43442079	YUNIOR YONATHAN SAYRA MANCHE	17.00	0.00	0.00	17.00

12-651	12	23	03	B001	1831	44164573	MIGUEL ANGEL RAMOS LAQUE	10.00	0.00	0.00	10.00
12-652	12	23	03	B001	1832	72538137	MICHAEL SNAYDER HUAYTA MEDINA	15.00	0.00	0.00	15.00
12-653	12	23	03	B001	1833	04435316	JOSE LUIS JUAREZ DIAZ	0.00	25.42	4.58	30.00
12-654	12	23	03	B001	1834	04638046	PEDRO FELIPE RAA RETAMOSO	0.00	16.95	3.05	20.00
12-655	12	23	03	B001	1835	04638046	PEDRO FELIPE RAA RETAMOSO	60.00	0.00	0.00	60.00
12-656	12	23	03	B001	1836	42837766	BURIAK MAQUERA VILCA	0.00	8.47	1.53	10.00
12-657	12	23	03	B001	1837	47798784	GABRIEL TORREZ MERCADO	0.00	16.95	3.05	20.00
12-658	12	23	03	B001	1838	20519839807	SALUD ILO	0.00	12.71	2.29	15.00
12-659	12	23	03	B001	1839	40434709	MILAGROS JACKELINE MYRICK RIVER	15.00	0.00	0.00	15.00
12-660	12	23	03	B001	1840	04435316	JOSE LUIS JUAREZ DIAZ	15.00	0.00	0.00	15.00
12-661	12	23	03	B001	1841	44115322	SANDRA ROSSANA MEDINA HUARAC	15.00	0.00	0.00	15.00
12-662	12	23	03	B001	1842	72538137	MICHAEL SNAYDER HUAYTA MEDINA	30.00	0.00	0.00	30.00
TOTAL								1,197.00	14,860.93	2,675.07	18,733.00

Nota: Obtenida de la Empresa de Transportes N°11 Tacna EXPRESS SRL

Análisis

Ventas Exoneradas: El valor de ventas exoneradas para la operación específica registrada es de un monto de 1,197.00 en ventas exoneradas. Este valor indica que durante el mes de diciembre hubo ventas que no estuvieron gravadas por el IGV, lo cual puede ser relevante dependiendo del tipo de bienes o servicios vendidos.

Ventas Gravadas: Para la factura registrada, las ventas gravadas suman 14,860.93, lo que representa el monto total sobre el cual se calculó el IGV.

IGV: El IGV aplicado a la venta registrada durante el mes asciende a 2,675.07, lo que refleja el impuesto generado por las ventas gravadas del mes.

Total General de Ventas: La suma total de la factura registrada es del mes, se observa un monto de 18,733.00, que es la suma de todas las ventas exoneradas, ventas gravadas, y el IGV aplicado.

3.2.3 Estados de Situación Financiera:

Se elaboraron los estados de situación financiera al final del periodo contable, basándose en la información de los registros de compras y ventas, así como en otros datos financieros relevantes. Este estado proporcionó una visión clara de la situación patrimonial de la empresa, detallando los activos, pasivos y el patrimonio neto. La preparación de estos estados permitió evaluar la estabilidad financiera y la capacidad de la empresa para cumplir con sus obligaciones a corto y largo plazo.

Tabla 4
Estado de Situación Financiera

EMPRESA DE TRANSPORTES N°11 TACNA EXPRESS SRL			
ESTADO DE SITUACION FINANCIERA AL 31-12-23			
(Expresado en Nuevos Soles)			
ACTIVOS		PASIVOS Y PATRIMONIO	
Activos Corrientes:		Pasivos Corrientes:	
Caja Bancos	618.89	Tributos por Pagar	560.47
Cuentas por Cobrar Comerciales	0.00	Remuneraciones por pagar	0.00
Cuentas por Cobrar Diversas	2,852.00	Cuentas por Pagar Comerciales	0.00
Inventarios	0.00	Cuentas por Pagar Diversas	0.00
Cargas Diferidas	0.00	Total de Pasivos Corrientes	560.47
Total de Activos Corrientes	3,470.89		
Activos no Corrientes:		Deuda a Largo Plazo	0.00
Inversiones en Valores	0.00	Patrimonio:	
Inm. Maquinaria y Equipo	76,357.63	Capital	75,900.00
Depreciación Acumulada	-75,092.57	Resultados Acumulados	-67,030.73
Total de Activos no Corrientes	1,265.06	Resultado del Ejercicio	-4,693.79
Total de Activos	4,735.95	Total de Patrimonio	4,175.48
		Total de Pasivos y Patrimonio	4,735.95

Nota: Obtenida de la Empresa de Transportes N°11 Tacna EXPRESS SRL

El análisis se centrará en la estructura financiera de la empresa, observando la composición de los activos, pasivos y patrimonio.

1. Activos

Activos Corrientes:

Caja y Bancos: S/ 618.89, lo que indica una cantidad limitada de liquidez disponible para cubrir obligaciones inmediatas.

Cuentas por Cobrar Diversas: S/ 2,852.00, que representa el mayor componente de los activos corrientes, pero también refleja una dependencia en la recuperación de deudas por parte de terceros.

Total de Activos Corrientes: S/ 3,470.89, lo que sugiere una estructura de activos corrientes predominantemente basada en cuentas por cobrar.

Activos no Corrientes:

Inmuebles, Maquinaria y Equipo: S/ 76,357.63, es el principal activo fijo de la empresa, pero está significativamente reducido por la Depreciación Acumulada de S/ 75,092.57, dejando un valor neto de S/ 1,265.06.

Total de Activos no Corrientes: S/ 1,265.06, lo que indica un bajo valor neto de activos fijos después de la depreciación.

Total de Activos: S/ 4,735.95, mostrando una estructura de activos que depende en gran medida de las cuentas por cobrar y activos depreciados.

2. Pasivos

Pasivos Corrientes:

Tributos por Pagar: S/ 560.47, es la única obligación registrada, lo que indica una baja carga de pasivos a corto plazo.

Total de Pasivos Corrientes: S/ 560.47, lo que significa que la empresa tiene una carga de deuda muy baja en comparación con sus activos corrientes.

Deuda a Largo Plazo: No se registra deuda a largo plazo, lo que podría indicar una estructura de capital libre de obligaciones financieras a largo plazo.

3. Patrimonio

Capital: S/ 75,900.00, lo que representa la inversión inicial o aportes de los propietarios.

Resultados Acumulados: -S/ 67,030.73, lo que indica pérdidas acumuladas significativas, que han erosionado considerablemente el patrimonio neto.

Resultado del Ejercicio: -S/ 4,693.79, lo que muestra una pérdida neta en el ejercicio 2023.

Total de Patrimonio: S/ 4,175.48, lo que refleja un patrimonio neto positivo pero muy reducido debido a las pérdidas acumuladas.

3.2.4 Estados de Resultados:

Finalmente, se elaboraron los estados de resultados, los cuales reflejaron el desempeño financiero de la empresa durante el periodo de estudio. Este estado resumió los ingresos obtenidos y los gastos incurridos, permitiendo calcular la utilidad neta o pérdida del periodo. La elaboración del estado de resultados proporcionó una herramienta clave para evaluar la eficiencia operativa y la rentabilidad de la empresa, facilitando la toma de decisiones estratégicas basadas en el análisis de los resultados financieros.

Tabla 5

Estado de Resultados

EMPRESA DE TRANSPORTES N°11 TACNA EXPRESS SRL	
ESTADO DE RESULTADOS	
POR EL PERIODO TERMINADO EL 31-12-23	
<i>(Expresado en Nuevos Soles)</i>	
Ventas	171,527.86
Costo de Ventas	0.00
Utilidad Bruta	171,527.86
Gastos Administrativos	-178,386.09
Gastos de Ventas	0.00
Utilidad Operativa	-6,858.23
Gastos Financieros	-7.54
Ingresos Financieros	0.00
Ingresos Diversos	2,171.98
Utilidad Antes de Impuestos	-4,693.79
Impuesto a la Renta	0.00
Utilidad Antes de Distribución y Reserva legal	-4,693.79
Distribución a Trabajadores	0.00
Reserva Legal	0.00
Utilidad Neta	-4,693.79

Nota: Obtenida de la Empresa de Transportes N°11 Tacna EXPRESS SRL

Análisis

1. Ventas y Utilidad Bruta

Ventas: S/ 171,527.86, reflejan los ingresos totales de la empresa durante el período. La ausencia de un Costo de Ventas sugiere que no se han registrado costos directos relacionados con la prestación de servicios o venta de productos, lo cual es inusual y puede indicar una posible omisión o una estructura de costos no convencional.

Utilidad Bruta: S/ 171,527.86, es igual a las ventas debido a la ausencia de costos directos, lo que podría indicar que los ingresos brutos representan el margen total disponible para cubrir los gastos operativos y otros costos.

2. Gastos Operativos

Gastos Administrativos: S/ 178,386.09, constituyen un gasto considerable que supera los ingresos generados por las ventas, lo que resulta en una Utilidad Operativa negativa de S/ -6,858.23. Este elevado nivel de gastos administrativos sugiere que los costos fijos y de operación son demasiado altos en relación con los ingresos de la empresa.

Gastos de Ventas: No se han registrado, lo que podría indicar que la empresa no incurre en gastos específicos asociados con las actividades de venta, o que estos no han sido adecuadamente registrados.

3. Ingresos y Gastos Financieros

Gastos Financieros: S/ -7.54, son mínimos, lo que sugiere que la empresa tiene poca o ninguna deuda financiera significativa. Sin embargo, no se registran Ingresos Financieros, lo que indica que la empresa no ha generado ingresos adicionales a partir de inversiones o intereses.

Ingresos Diversos: S/ 2,171.98, es una suma relevante que contribuye a reducir la pérdida operativa, pero no es suficiente para llevar la utilidad antes de impuestos a un terreno positivo.

4. Utilidad Neta

Utilidad Antes de Impuestos: S/ -4,693.79, refleja la pérdida neta antes de impuestos. Dado que no se registra Impuesto a la Renta, la Utilidad Neta es igualmente de S/ -4,693.79, lo que indica una pérdida neta para el período.

CONCLUSIONES

- Primera** : Se determinó que la contabilidad desempeña un papel fundamental en las empresas, ya que proporciona una visión integral de su situación económica y rentabilidad. A través de la contabilidad, las empresas pueden analizar y tomar decisiones informadas sobre su situación financiera, asegurando el cumplimiento adecuado y puntual de sus obligaciones tributarias.
- Segunda** : Para la elaboración precisa de los estados financieros de la empresa, es esencial que todos los gastos sean contabilizados de manera completa y adecuada. Se ha observado que la falta de control eficaz, tanto por parte del contador como de los conductores, ha llevado a la omisión de ciertos gastos en la contabilidad, lo que puede afectar la exactitud de los informes financieros.
- Tercera** : En conclusión, es imperativo que la empresa mantenga un control riguroso de sus ingresos y gastos, garantizando una contabilidad precisa y completa. Esto permitirá una mejor gestión financiera y el cumplimiento de las normativas contables y fiscales, asegurando así la sostenibilidad y el crecimiento de la empresa.

RECOMENDACIONES

Al gerente de la empresa de transportes N° 11 Tacna Express S.C.R.L.

- Primera** : Implementar un sistema contable eficiente y capacitar al personal para mejorar la toma de decisiones financieras y cumplir con las obligaciones tributarias. Esto garantizará una visión clara de la situación económica, facilitando decisiones estratégicas que contribuyan al crecimiento y sostenibilidad de la empresa.
- Segunda** : Establecer procedimientos de control diario y auditorías internas para asegurar que todos los gastos sean correctamente registrados. Esto evitará omisiones que puedan afectar la precisión de los estados financieros, mejorando la gestión financiera de la empresa y la toma de decisiones informadas.
- Tercer** : Adoptar herramientas de gestión financiera que permitan un seguimiento en tiempo real de ingresos y gastos. Realizar revisiones contables periódicas asegura una contabilidad precisa, facilita el cumplimiento de normativas fiscales y contribuye a la sostenibilidad y crecimiento de la empresa a largo plazo.

REFERENCIAS BIBLIOGRÁFICAS

- AE Chile. (2023). El antiguo egipcio y la contabilidad. *Asociacion de Auditores Externos*. <https://aechile.cl/2014/09/12/escribas-en-el-antiguo-egipto-y-la-contabilidad/>
- Carrasco, A. (27 de junio de 2012). *¿Que es la contabilidad?* WordPress.com: <https://angelacarrasco11.wordpress.com/2012/06/27/contabilidad-2/>
- Decreto Legislativo N° 1269 . (20 de diciembre de 2016). Decreto legislativo que crea el Régimen MYPE Tributario del impuesto a la renta. *Normas legales*, págs. 1-11. <https://www.sunat.gob.pe/legislacion/mypeIR/dl1269.pdf>
- Decreto Supremo N° 055-99-EF. (14 de abril de 1999). Texto Unico Ordenado de la Ley del Impuesto General a las Ventas e Impuesto Selectivo al Consumo. *Normas legales*, págs. 1-66. <https://www.mef.gob.pe/es/por-instrumento/decreto-supremo/826-d-s-n-055-99-ef/file>
- Impuesto a la Renta. (9 de agosto de 2024). *SUNAT*. Superintendencia Nacional de Administración Tributaria: <https://www.gob.pe/664-impuesto-a-la-renta-ir>
- NIC 1. (12 de diciembre de 2021). *Norma Internacional de Contabilidad 1 - Presentación de Estados Financieros*. Ministerio de Economía y Finanzas: https://www.mef.gob.pe/contenidos/conta_public/con_nor_co/vigentes/nic/1_NIC.pdf
- NIC. (7 de agosto de 2021). Normas Internacionales de Contabilidad. *Ministerio de Economía y Finanzas*. https://www.mef.gob.pe/es/?option=com_content&language=es-ES&Itemid=101379&lang=es-ES&view=article&id=3348
- Ricatti, M. S., Laverán, M. G., & Bley, L. M. (2023). La contabilidad: aspectos históricos y pensadores teóricos. *CPCE - Concejo Profesional de Ciencias Económicas*, *1*(3), 1-23. https://rid.unam.edu.ar/bitstream/handle/20.500.12219/4945/Laver%C3%A1n%20MG_2019_La%20contabilidad.pdf?sequence=1